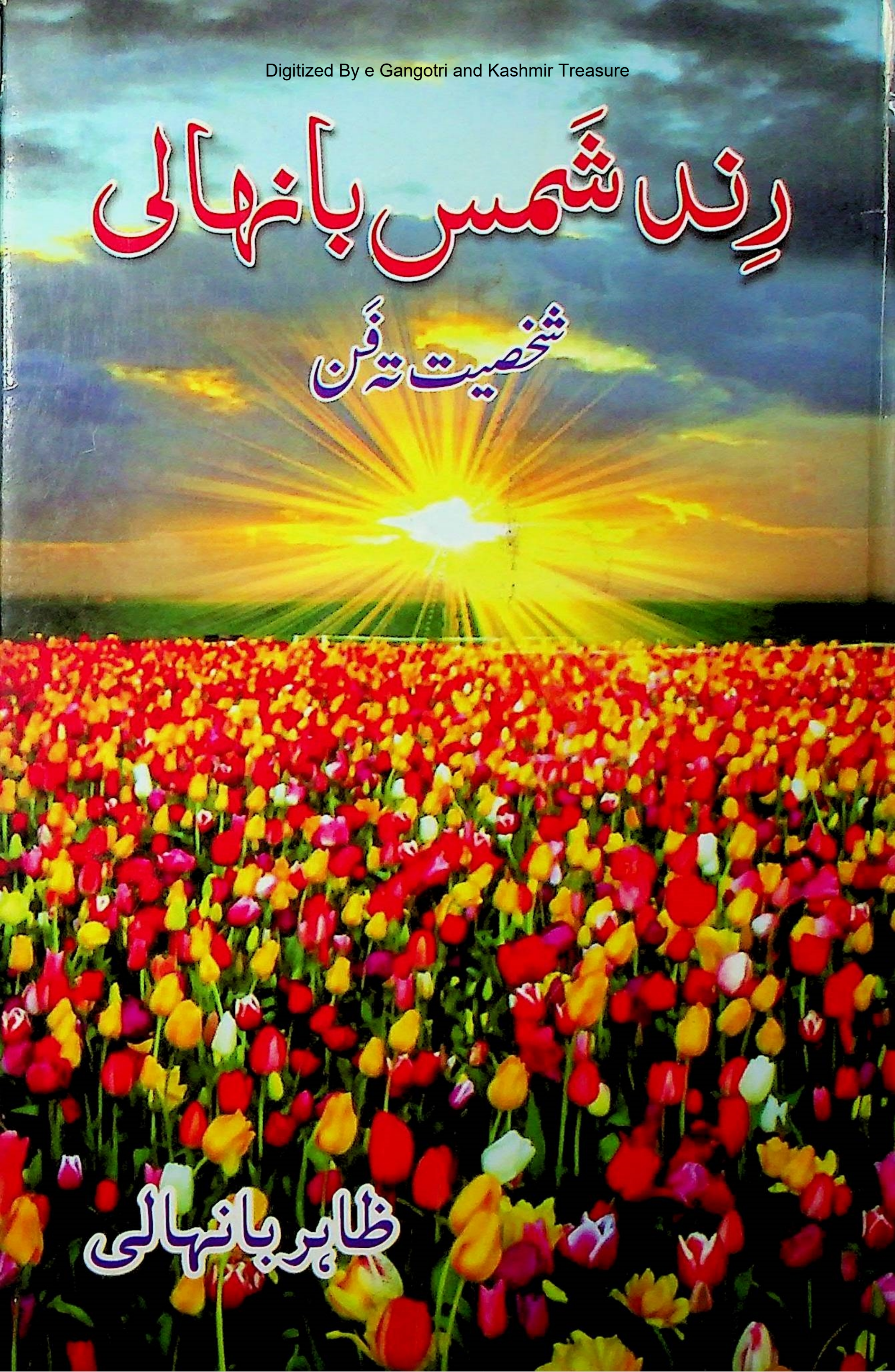
Digitized By e Gangotri and Kashmir Treasure
رِند شَمس بانہالی
شخصیت تہٕ فَن
ظاہر بانہالی

Digitized By e Gangotri and Kashmir Treasure

Digitized By e Gangotri and Kashmir Treasure

Digitized By e Gangotri and Kashmir Treasure

Digitized By e Gangotri and Kashmir Treasure.

رِند شمس بانہالی

شخصیت وفَن

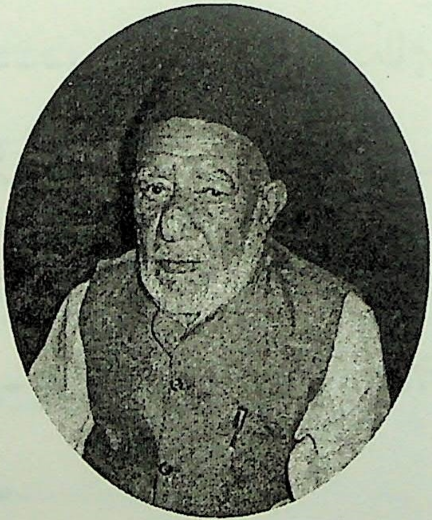

ظاھر بانہالی

Digitized By e Gangotri and Kashmir Treasure

جملہ حقوق چھ محفوظ

☆☆☆☆☆☆☆☆☆☆

ناوِ کتاب-----رِند شمس بانہالی شخصیت تۂ فن

لکھاری-----------ظاہر بانہالی

چھپن وری-------------۲۰۱۷ء

تعداد-------------پانژہتھ

مول-----------ترٛے ہتھ روپیہ

اہتمام:۔

پیر پنچال ادبی فورم بانہال بوساطت مسرور پبلیکیشنز بانہال۔

3Digitized By e Gangotri and Kashmir Treasure

☆ باگنۍ ☆

١۔ باگنۍ ------------------ ٣

٢۔ اِنتساب ------------------ ٤

٣۔ گوڈ کتھ ------------------ ٥

٤۔ بانہال تہٕ امیک پوت منظر ---------- ٧ تا ١٣

٥۔ خاندان تہٕ وِلادت ---------- ١٤ تا ١٩

٦۔ مشاغل تہٕ عادات ---------- ٢١ تا ٢٢

٧۔ ادبی ذوق تہٕ امیک اِبتدا ---------- ٢٣ تا ٢٦

٨۔ رِندشمس صوفیانہ لیہ ہُند شاعر ---------- ٢٨ تا ٦٤

٩۔ رندشمس تہٕ تسنز نعت گوئی ---------- ٦٥ تا ٧٥

١٠۔ رَندشمس سندس کلامس منز تشبیعات، استعارات،

اشارات وغاۓر ---------- ٧٦ تا ٨٥

١١۔ تصنیفہٕ ---------- ٨٦۔٨٧

١٢۔ نمونہ کلام ---------- ٨٨۔١٤٦

Digitized By e Gangotri and Kashmir Treasure

اِنتساب

حمد سأری شوبن تس پاک ذاتس

کہ دیُت یمٔ عزت واِکرام خاکس

مالِک کُل زمین وآسمانک

حرفِ کُن ہتی رنگ برُن کائناتس

سأری تعریف شُبن تس پرور دِگارس یمٔ اِنسان اشرَف المخلوقات بنووتۍ عزت واکرام کرُنس عطا۔ بے اِنتہا درود وسلام نبی آخر زماں صلی اللہ علیہِ وَسلمن پیٹھ یم سانہِ باپتھ سبز تۍ پزٕ وتھ ہاوتھ آے۔

☆☆☆

Digitized By e Gangotri and Kashmir Treasure

گوڈ کتھ

جموں وکشمیر ِکس بانہال تحصیلس منز چھِ وار یاہ ٕرتی قلم کاریم کأشرِ زبأنی ہنز خدمت کرنی پنُن فرض چھِ زانان۔ اتھ منز چھِ وار یاہ قلم کار یہُند تذ ٕکرِ وز وِزُ مختلف ادیبو تہٕ قلم کارو مختلف ِکتابن منز کورمُت چھُ۔

رِند شمس بانہألی چھُ بانہالہ علاقُک اکھ بزرگ ترین قلم کار تہٕ ادیب یمو وار یاہ ِکتابہٕ تخلیق کرِتھ اسہِ برونہہ کنہِ بلا معاوضہ آیٔ تن تھاومٕژ چھٕ۔ یمن پیٹھ اکھ مکمل ِکتاب لیکھنچ اُس وار یاہ ضرورت تہٕ یہ کأم آمے سپُرد کرنہٕ یمیک بہٕ شکر گذار چھُس۔ یہ کأم اُسی سیٹھاہ مُشکِل تہٕ اتھ منز آےٚ وار یاہ رُکاوٹ تہِ مگر مےٚ ہورنہٕ حوصلہٕ۔

یہ ِکتاب لیکھن وِزِ یمو دوستو مےٚ اتھ منز رہنُمأیی یا اتھ روٹ کور تِمن منز چھِ جناب قبلہ محترم تہٕ مُکرم بشیر بھدرواہی صأب سَرِ فہرس یِمو مےٚ وار یاہ نیک مشورٕ دِتی تہ کُنہ کُنہ کرکھ تصحیح تہِ۔

جناب شمس الدین وانیٔس (راقم بانہالی) صأبن تہٕ جناب سمیر احمد

Digitized By e Gangotri and Kashmir Treasure

وائیں صائبن کرُس بہٕ واریاہو کتھن نِش زأنی یاب یِیمہٕ ستی یتھ کِتابہِ واریاہ شوب آسے یُہٕ چھُس تِہُند سبٹھاہ شکرگذار اللہ تعالیٰ کرِنی تہنزِ ووِمرِ برکتھ تہٕ تھاوِنکھ سلامتھ۔

ومید چھےٚ زِ پرن والی کرن یتھ مناسِب پزیرائی ۔

ظاہر بانہالی مسرؤر ریزیڈنس محلّہ عالم شاہ

صاحبؒ بانہال

(۷۲۹۸۲۸۹۶۳۲)

Digitized By e Gangotri and Kashmir Treasure

بانہال تہٕ امیُک پس منظر

جمٕوں صوبس منز چھُ بانہال اکھ سوُ تحصیل یوس پیر پنچال پہاڑی سلسلہٕ کِس دامنس منز واقع چھُ۔ یہ تحصیل چھُ بانہال کاٹ روڈ (نیشنل ہائی وے) کِین دوشوٕنی طرفن پیٹھ آباد۔ جنوب پیٹھ شُمال تام چھےٚ یہ تحصیل جواہر ٹنلہٕ پیٹھ ڈگڈول تام مشرقس منز سینا بتی نیل پوگل پرستان تہٕ مغرِبس منز علاقہ مہومنگت کھڑی ترگام تام اکس وسیع علاقس کوم کرتھ۔ بانہال چھُ قدیم وقتس منز اوس یہ کشتواڑ راجگان بھگوان سنگھ نس راج (۵۰ـ۱۶۳۵) تحت روٗد مُت۔ کیونژ کالس روٗد بانہال اکھ آزاد علاقہٕ تہٕ کریم بخش اوس یتُک جرنیل اوسمُت۔ راجا سوہان سنگھن (۱۷۸۱ـ۱۷۷۸) کوٗر بانہال بیہ فتح تہٕ جرنیل کریم بخش آو قتل کرنہٕ۔ بانہال تہٕ ڈینگ بٹل بنیو کشتواڑک دوبارہ حصہ۔

Digitized By e Gangotri and Kashmir Treasure

راجا انور سنگھ یُس ۸۶-۱۷۸۵ ءعیسوییس منز کشتواڑک راجہ بنیو تُمہ ءتہ تمہِ سندی بأےٚ کوٚر کشتواڑ دون حصن منز تقسیم یتھ منز سراج کُنٹھی پوگل ڈینگ بٹل تہٕ بانہال راجا انور سنگھس حصہٕ آو تہٕ امیک صدر مُقام روٗد ڈوڈہ ییلہِ زنہٕ راجا رتن سنگھس کشتوارٕکی باقی سرگنہٕ عنایت سپدی تہٕ امیک صدر مُقام روٗد کشتواڑ۔ أتھی دوران آو نندرام بخشی بھدرواہچ آرمی ہیتھ تہٕ ڈوڈہ ہس پیٹھ حملہٕ کرتھ کرُن انور سنگھس باپتھ یہٕ علاقہٕ فتح۔ مگر کینہہ کال پتہٕ آےٚ یِم دوشوےٚ بأےٚ انور سنگھ تہٕ رتن سنگھ بھالہ بُلاونہٕ تہٕ اتہ آےٚ یِم دوشوےٚ قتل کرنہٕ تہٕ راجا تیغ سنگھ سپُد کشتواڑُک راجہِ مُقرر۔ یمہ رِکنیٔ بانہال تہٕ امیکی مُلحقہِ علاقہ کشتواڑ راجن ہندِس تسلُطس تحت آےٚ۔ منزٕ کوٚر پٹھانو تہِ کشتوارس پیٹھ حملہٕ تہٕ بادشاہ آو ''پوگل'' ژلتھ۔ پوگل پرستانکو بہدُرلوکو کوٚر اکھ لشکر تیار یُس پٹھانن ءستی بھنڈارکوٹ علاقس منز نبرد آزما سپُد۔ پٹھان ژلی کشیر تہٕ تیغ سنگھ روٗد برابر ستھ ترہن وٕرین (اکھ وٕری ترأوتھ یُس رتن سنگھس تہٕ انور سنگھس حصہ آو) حکومت کران۔ تہٕ بانہال تہِ رود اتھی زیر

Digitized By e Gangotri and Kashmir Treasure

تسلُط۔ بانہال ہندو پہاڑی لوکو اوس شُراہمہ صدی منزٕ اسلام قبول کوٚرمُت ییلہِ حضرت الیشانؒ صرفی پنٕنٮن ہمراہین ہٮتۍ یور تشریف ہٮتھ آمتۍ آسی۔ امہِ سندِ فیضہٕ ہٮتۍ سپُدی واریاہ بزرگ اسلامس ہٮتۍ وابستہٕ۔ تہٕ امیک نور پھاٗلیو وارواٗر ژوشونٮ طرفن۔

بانہال تحصیلچ کُل آبادی چھےٚ ۲۰۱۱ ہس عیسوی مُطابق ۲۱۵۰۴۵ نفوسن پیٹھ مُشتمِل۔ اتھ چھِ کُل ۹۵ پولِنگ سٹیشن تہٕ کُل گامن ہُند تعداد چھُ تیترٕ ہہ (۳۳) تہٕ میونسپل کمیٹی بانہال ہٮتھ چھُ ژویتر ہہ (۳۴) واتان۔

تحصیلُک کُل رقبہٕ ۱۳۸۰۵۷۱۔ ایکڑ تہٕ یتھ منزٕ ۱۷۲۵۳۔ ایکڑ رقبہٕ قابِل کاشت چھُ۔ اکثر لوکھ چھِ زراعت پیشہٕ، موسُم چھُنہ یکساں روزن گرمی تہٕ سردی چھےٚ برابر کشیرِ ہٮتۍ پکان شین چھُ زٕ فُٹ تام پیوان۔ گرمین منزٕ چھےٚ درجہ حرارت ۲۰ پیٹھ ۳۰ ڈگری تام واتان تہٕ موسُم چھُ خوشگوار روزن۔ مادانی علاقن منزٕ چھُ دانہِ ویداونہٕ یوان تہٕ پہاڑی علاقن منزٕ چھےٚ مکاےٚ کاشت یوان کرنہٕ۔ مہوتہٕ منکت علاقن منزٕ چھےٚ اکھ خاص قسمُچ مکاےٚ ویداونہٕ

Digitized By e Gangotri and Kashmir Treasure

یوان ئیس تہٕ بن ساڑن تہٕ بن رتن منز تیار چھُ گژھان۔ یہ مکأے چھُ واریاہ میٹھ تہٕ شکلہِ منز لِدرِ آسن۔ بانہالہ ہندِ بن لوکن ہُند رہن سہن چھُ کشیرِ ستی رلان۔ مرد چھِ قمیض یزار تہٕ واسکٹ لاگن تہٕ زنانہ چھُ قمیض سلوار لاگن۔ پھرٕنک تہٕ چھُ چلے جاوٗ۔ لوکھ چھِ سرکأری نوکری تہٕ کران تہٕ اتھ کُن چھِ سبٹھاہ مائل جایہ جایہ چھِ سکول کھولنہ آمتۍ تہٕ شُرۍ چھِ تعلیمہ ستی واریاہ وابستہ تہٕ متوجہ۔

برونہمہ وقتہٕ اوس یہ علاقہٕ جھاڑ جنگل۔ چونکہ تواریخس منز چھُ نہ لفظ "بانہال" گُنہ تہٕ درج البتہ راج ترنگنی منز چھُ "بن شالا" لیکھنہ آمُت یمہ کِنۍ "بن شالہ" وقتس ستی ستی بانہال بنیو وتہٕ یہ گو زبان زد عام بنتھ۔ بروے رینیو ریکارڈُ چھُ "دیو گول" کِس مثل حقیّتس منز امیک وجہ تسمیہ یمہِ آیہ لیکھتھ:۔

۱۴/اسوج ۱۹۸۳

"بروئے مثل حقیّت باہتمام پنڈت رام دین صاحب بہادر سیٹلمنٹ آفیسر ضلع ادھم پور"

مورث اعلیٰ قوم ملک یہاں آباد ہوا تھا۔ اور لگاتار آباد ہیں اِلاوہ بر

Digitized By e Gangotri and Kashmir Treasure

خوددار کا بزرگ تھا۔ سُننا معلوم ہورہا ہے کہ رقبہ جنگل جاڑ تھا۔ اوس سے بذریعہ بنجر لگائی آباد کیا اور دیگر اقوام یکی بعد دیگر وائیں وغیرہ آئے اور بنجر لگانی قابض ہوگئے۔ باہمی تقسیم کوئی نہیں۔ قبضہ پر عمل ہے اسلیئے صورت موضع بھیا بارہ غیر مکمل ہے۔ رواج پگ ونڈ ہے۔ دیوگول نام اس وجہ پر ہے کہ یہاں سب جنگل تھا۔ دیوؤں کا رہائشی مکان تھا۔ مگول ہماری زبان کو گھنے جنگل کو کہتے ہیں اس وجہ سے نام اس موضع کا ''دیوگول'' ہوگیا۔ پرانی عمارت وکھنڈرات کوئی نہیں ہے۔ پہلے جب گاؤں آباد ہوا اب باقی نہ تھا ۔۔۔۔۔۔ نہ ہی وصول ہونا تھا بعد میں راجگان کشتواڑ کا راج ہوا۔ کُچھ نذر دِی تھی مگر یاد نہیں ہے۔ بعد میں مہاراجہ صاحب بہادر سرگباشی گُلاب سنگھ کا تسلط ہوا تو ہری سنگھی روپیہ مالیہ مقرر ہوا۔ جسکی تعداد ۱۰ آنے ۲۵۴ روپے۔ بعد میں ۱۹۱۷ میں پنڈت برج باسی نے ۔۔۔۔۔ پیشگی ۔۔۔ مقرر ہوئی۔ ۱۹۵۴ میں ۲۵۴ روپے ۱۰ آنے مقرر ہوئی جو آج تک ادا کرتے ہیں۔ اب ۲۴۷ ڈبل تجویز ہوئی ہے جو باقسط تامِعاد ادا کرتے رہے ہیں'' (ماخوذ

Digitized By e Gangotri and Kashmir Treasure

از مثل حقیت دیو گول)

نوٹ: خالی جاین منز چھنہ کینہہ تہٕ لکھتھ یہٕ چھُ مِٹاونہٕ آمُت) (ظاہرؔ)

یہ تہٕ چھُ ممکِن زِ ''گہُل'' (گھون جنگل) چھُ مگول پیٹھ پہہ اننہ آمُت تہٕ وارٕ وارٕ بنیو ''گول'' تہٕ دِیور لتھ بنیو یہ دیو گول۔ بن شالا بنیو بگڑن بگڑن بانہال تہٕ یہوے ناو رُود مستعمِل۔ پگ ونڈ چھِ دستار (پگڑی) لاگن والین ونان برونہہ کالہٕ اوس ہر کانہہ لوکُٹ یا بوڈ دستار گنڈان تہٕ یہ اُسی عزت تہٕ احترامچ اکھ نِشانی ونہ یوان مگر وارٕ وارٕ سپُد یہ رواج ختم تہٕ بدل بدل رواج آے بارسس۔

بانہال چھُ سطح سُمندر پیٹھ ۵۵۸۰ فُٹھ تھز رس پیٹھ ۳۳،۲۷ ڈگری طول بلد تہٕ ۷۵،۱۶ ڈگری عرض بلدس پیٹھ آباد۔ جومہِ پیٹھ چھُ زٕ ہتھ کلو میٹر تہٕ سرینگرٕ پیٹھ اکھ ہتھ کلو میٹر دور بستھ۔ یہٕ چھُ جوٗمی صوبُک اُخری قصبہ یُس جواہر ٹنلہِ کس دامنس بونہ کنہٕ واقع چھُ۔ جواہر ٹنل چھُ کشیرِ تہٕ جومس رلاوان۔ کھوٗن چون رہن سہن چھُ کاشرِ رِوایتُک پلو پوشاکھ تہٕ چھُ کشیرِ ستی مُطابقت تھاوان۔

Digitized By e Gangotri and Kashmir Treasure

یتھ علاقس چھِ اندی اندی سر سبز بال یمن منز رہنۂ کالس ہجرت کرن وألی بنیار، گوجری، بکروال تۂ کینہہ مقأمی لوکھ دور دراز علاقو پیٹھ پٔنن چۆ چاروأے (مال مویشی) ہتھ یوان تمام علاقۂ چھُ یمن رہنۂ کالہ کٔبن تربن ژورن رتن وار یاہ بارونق آسن۔ امہِ ستی چھُ بانہالہ علاقُک اوند پوکھ تہِ بارونق روزان۔ شین چھُ تقریباً ژۂ گُنہ ترے فُٹ تہِ پیوان یمہ ستی امہ کٔبن سبزہ زارن، جوین، ناگن رہنۂ کالِہ شودتۂ صاف آبہ جویہ جأری چھِ سپدان تہ آنچ ویڑھے چھنہٕ روزان۔ یتہٕ چھِ ہندی مُسلمان دوشوٕنی مذہبن ہندی لۆکھ روزانِ۔ اتہِ چھےٚ ژٕ اہم زبانہٕ بولنہٕ یوان کأشری تۂ پوگلی۔ عام لۆکھ چھِ کأشُر بولن تہِ پوگل پرستان نیل علاقن منز چھِ پوگلی زبان بولنہ یونَ۔ یم لوکھ چھ پننہ پوگلی زبأنی علاوٕ کأشر زبان تہِ بولان تۂ سمجھتھ ہیکن۔ پوگلی چھَ کأشری زبأنی ہنزی اکھ نزدیکی شاخماننہ یوان۔ بانہال علاقنِ چھِ وارا اہم سیاست دان، جج، ڈاکٹر، وکیل، پولیس اَفسر، ادیب تۂ بہلہ پأیکی اَفسر پأد گری متی۔ یمن منز واریاہ وُنہ تہِ بڈٕ بن بڈٕ بن عہٕدن پیٹھ فأیز چھِ۔ ☆☆☆

Digitized By e Gangotri and Kashmir Treasure

خاندان تہٕ ولادت

بانہال تحصلس منز چھِ پتھ وتہ پیٹھے لوکھ سیاستہٕ علاوہ ادبس ستی تہِ دِلچسپی تھاوان اٗسمتیٖ۔ یمی علاقن چھِ واریاہ قدآور شخصیژ بارسس انہ مژ۔ یتھ منز سیاسی، ادبی تہٕ سماجی اشخاص شامِل چھِ یمَو پنٕنہ کار کردگی ستی پنٕن تہٕ علاقُک ناو روشن چھُ کورمُت۔ ادبس ستی تعلق تھاون والین منز چھِ مرحوم اعما عبدالرحیم، احمداللہ وانی، طاوس بانہالی، عبدالحلیم، غلام محمد مرغوب، عبدالغنی منشور، شیدا محمد عبداللہ گنائی، رحمت اللہ رحمت، مُشتاق پوگلی، منظور پوگلی، عصری پوگلی، مسرور عبدالاحد وغارٕ کینہہ ناماوار شاعر تہٕ ادیب شامِل۔ پوگل تہٕ بانہال علاقکی واریاہ ادیب چھِ اتھ سلسلس برونہہ پکہ ناوان تہٕ اتھ کاروانس منز شریک سپدتھ اتھ آبیاری کران۔ اتھ کاروانس منز چھِ ماسٹر غلام حسن، ظاہر بانہالی، عبدالوحید میر، شاکر بانہالی، سِراج محمد افضل بیگ، غلام محمد دِلفِگار، عبدالحمید مضروب، میر شیدا شوکت علی، محمد اسلم میر ماسٹر عبدالمجید، اقبالِ پوگلی، مجرور شمس الدین وانی،

Digitized By e Gangotri and Kashmir Treasure

نذیر احمد مخدومی، جواد غلام رسول خان، جانہ بیگم، شبنم بانہالی تہٕ بییہ واریاہ نوی شاعر تہٕ ادیب شامِل۔

امی بانہال علاقُک اکھ شاعر شمس الدین وائیں المُتخلص بہٕ رند شمس بانہالی چھُ امہِ ادبی کاروانُک اکھ بزرگ ادیب تہٕ شاعر۔ یہ چھُ اکھ زوٗنمُت تہٕ موٗنمُت فرد۔ وننہ چھُ یوان زِ یہندِ خاندانکی پٔتِم بزرگ چھِ کشیرِ پیٹھ یوٚت ہجرت کرتھ ترٛاومتی۔ تہٕ بانہالہ بسیمتی۔ تمہ وقتہٕ اوس یہ علاقہٕ جھاڑ جنگل تہٕ زمینہ ہنٛز اَسی نہ کانہہ تہِ کمی۔ یہِندیو بزرگوکوٚر بانہالہ خاص یتھ عرف عامس منز دیوگول چھِ ونان پٔنُن مسکن آباد۔

عین مُمکِن چھُ زِیُس وائیں لفظ ''دیوگول'' کِس مثل حقیقتس منز درج چھُ آمُت کرنہ، یہ چھُ یمنے بزرگن کُن اشارٕیم گوڑٕ گوڈیوت ہجرت کرتھ بسنہِ آے۔ یُہند شجرہ نسب یُس مےٚ حاصل سپُد چھُ یمہ آیہ:۔

خواجہ غلام قادر وائیں

!

Digitized By e Gangotri and Kashmir Treasure

خواجہ محمد وائیں

!

ا۔خواجہ احمد اللہ وائیں ۲۔خواجہ شمس الدین وائیں ۳۔خواجہ ثنا اللہ وائیں۔خواجہ غلام رسول وائیں ۵۔خواجہ سیف الدین وائیں ۶۔مسماۃ وزیرہ بیگم

یُہند بابہٕ صأب خواجہ محمد جو وائیں اوس تجارت پیشہ تہٕ یموا اوس بازرس منز دوکاندأری ہُند پیشہ اختیار کورمُت۔اتھی تجارتکس سلسلس منز کور یمواز کس بازرس منز پننی دوکان تعمیر تہٕ یہ بنیوٚ اکھ گہما گہمی ہُند مرکز یس ونیکتام برابر موجود چھُ تہٕ اتہِ چھ برابر وسہٕ دٔروس روزان۔یہُند خاندان چھُ پتہٕ وتہٕ پیٹھے علم وادب کہ زیورٕ ستی مالا مال۔یہند بوٚڈ بابہٕ اوس پانہ تمہِ زمانٕہ کہِ رِواجہٕ مطأبق پرُمُت تہٕ یہُند بابہ صأب یتھ زِوننہ آو اوس تجارتس ستی منسلک تہٕ اوس علمکہ گاشہٕ ستی منوّر۔

خواجہ محمد جو وائیں صأبن دِژ پننین شُرِ بن رٕژ تعلیم۔تمہِ وِز اوس بانہالہ خان مجلس نزدیک پأژمہ جمأژ تام سکول۔یموٚ کر ابتدٲئی

Digitized By e Gangotri and Kashmir Treasure

تعلیم اتھی سکولس منز حاصِل۔

احمداللہ وائیں صاٴبن سنبھول کیونژ کالا ماٴلی سندِ وفات سپد نہ پتہ یہند کاروبار تہٕ بیٛیاٴے خاندانکی کفیل۔ پتہٕ گر یمو ٹھکیدآری ہُند پیشہ اختیار۔ سونہ اللہ وائیں صاٴب گیٔ سیاستس منز شاٴمل تہٕ سیاستس منز آسنہ باوجود اُسی تِم اکھ سماجی تہٕ ماحولیاتکی سرگرم رُکن۔ یتھ باپتھ تِمن قومی ایوارڈ عطا آو کرنہٕ۔ کیونژ کال رودی تِم لیجسلیٹو کونسلکی ممبر تہٕ۔ اکھ مُدبر تہٕ مِلنسار شخصیتھ آسنہٕ علاوہ اُسی اکھ بہترین تہٕ کامیاب سیاست دان۔

رند شمس الدین صاٴبن تہٕ سیف الدین صاٴبن گرٹھیکدآری ہُند شغل اختِیار۔ غلام رسول صاٴبن گری سیاستس منز شمولیت تہٕ سہٕ آو لیجسلیٹو کونسلک ممبر ژارنہٕ۔ سہٕ اوس اکھ ہُشیار سیاست دان، اکھ بہترین تہٕ خوش اخلاق انسان۔ مگر افسوس اکس سڑک حاٴدثس منز سپدی تِم رحمت حق۔ امہِ سُند فرزند ارجمند وقار رسول وائیں صاٴب چھُ پتمو اُٹھو وریو پیٹھ بانہال علاقُک ایم ایل اے (وقار صاٴب رود واریاس وقتس مختلف محکمن ہُند منسٹر تہٕ) سہٕ چھُ اکھ

Digitized By e Gangotri and Kashmir Treasure

خواجہ محمد وائیں

!

ا۔خواجہ احمداللہ وائیں ۲۔خواجہ شمس الدین وائیں ۳۔خواجہ ثناءاللہ وائیں۔خواجہ غلام رسول وائیں ۵۔خواجہ سیف الدین وائیں ۶۔مسماۃ وزیرہ بیگم

یُہند بابہٕ صأب خواجہ محمد جو وائیں اوس تجارت پیشہ تہٕ یِمو اوس بازرس منز دوکاندأری ہُند پیشہ اختیار کورمُت۔اتھی تجارتکس سلسلس منز کوریموا زِکس بازرس منزٕ پنٕنی دوکان تعمیر تہٕ یہ بنیوٚ اکھ گہما گہمی ہُند مرکز یس ونیکتام برابر موجود چھُ تہٕ اتہِ چھَ برابر ووسہٕ ڈٔروس روزان۔یُہند خاندان چھُ پتہٕ وتہٕ پیٹھے علم وادب کہ زیورٕ ستی مالامال۔یہند بوٚڈ بابہٕ اوس پانہ تَمہِ زمانُک کہِ رِواجہٕ مطأبق پُرمُت تہٕ یُہند بابہ صأب یُتھ زِ وننہ آو اوس تجارتس ستی منسلک تہٕ اوس علمکہ گاشہٕ ستی منوّر۔

خواجہ محمد جو وائیں صأبن دِژ پنٕنین شُربن رِژ تعلیم۔تمہِ وزِ اوس بانہالہ خان مجلس نزدیک پأژمہ جمأژ تام سکول۔یموٕ کرِ ابتدأیَ

Digitized By e Gangotri and Kashmir Treasure

تعلیم اتھی سکولس منز حاصِل۔

احمد اللہ وائیں صاٴبن سنبھول کیوٚنژ کالامالٕی سندِ وفات سپد نہ پتہ یہند کاروبار تہٕ بنیاٰے خاندانگی کفیل۔ پتہٕ کر یمو ٹھکیدآری ہند پیشہ اختیار۔ سونہ اللہ وائیں صاٴب گےٴ سیاستس منز شامِل تہٕ سیاستس منز آسنہ باوجود اٰسی تم اکھ سماجی تہٕ ماحولیاتکی سرگرم رُکن۔ یتھ باپتھ تمن قومی ایوارڈ عطا آو کرنہٕ۔ کیوٚنژ کال رودی تم لیجسلیٹو کونسلکی ممبر تہٕ۔ اکھ مُدبر تہٕ مِلنسار شخصیتھ آسنہٕ علاوہ اٰسی اکھ بہترین تہٕ کامیاب سیاست دان۔

رند شمس الدین صاٴبن تہٕ سیف الدین صاٴبن کر ٹھیکدآری ہند شغل اختیار۔ غلام رسول صاٴبن کری سیاستس منز شمولیت تہٕ سہٕ آو لیجسلیٹو کونسلک ممبر ژارنہٕ۔ سہٕ اوس اکھ ہُشیار سیاست دان ، اکھ بہترین تہٕ خوش اخلاق انسان۔ مگر افسوس اکس سڑک حادثس منز سپدی تم رحمت حق۔ امہِ سُند فرزندارجمند وقار رسول وائیں صاٴب چھُ پتمو اٰٹھو وریو پیٹھ بانہال علاقُک ایم ایل اے (وقار صاٴب رودواریاس وقتس مختلف محکمن ہند منسٹر تہٕ) سہٕ چھُ اکھ

Digitized By e Gangotri and Kashmir Treasure

کامیاب تہٕ ذہین نوجوان یُس بانہالہِ پاپتھ واریاہ کاٗم چھُ کران۔
پاٗٹرن باین ہنز گنے ببنہ وزیرہ بیگم آے ''کھار پورہ'' گامہٕ کِس
اکس باعزت گرس منز یُس وائین'' خاندانس ہتی تعلق چھِ تھاون،
ہرشاونہ تہٕ امہ سندِس گرِ وألس چھ حاجیٔ خواجہ شمس الدین
وائین ناوٕ یُم محکمہ پی ڈبلیوڈی یس منزاکس بڈِس عہدس پیٹھ کاٗم
اُسی کران ۔ وزیرہ بیگم چھَ شێن شُرین (ترٛین کورین تہٕ ترٛین
نچوٛین) ہنزِ موج تہٕ یِم ساٗری چھِ برسرروزگار تہٕ جان عُہدن
پیٹھ تعینات۔کورِ چھُ سارِے رتێن گرن منز ہرشاونہٕ آمژ۔
شمس الدین صاٗب زاو خواجہ محمد جووائین صاٗبنہٕ گرِ ژور جنوری ۱۹۳۱
عیسوِیس (۴۔جنوری ۱۹۳۱) دیوگول کِس ''رلو'' گامس منز۔امہِ
سنز ماجٕ زیبہ بیگم اُس اکھِ جان گرچ کُنی کوٗر تہٕ امہِ سندِی
والدین اُسی کھار پورہ روزان یہِ گام چھُ رَلو پیٹھ ژ کلومیٹر دور نیشنل
ہاٗئی وے یس پیٹھ واقع۔امہ سندس ماٗلس اوس احسن جووائین
تہٕ ماجہ مالا بیگم ناوٕ۔ زیبہ بیگم سپز اپریل ۱۹۹۳ عیسوِیس منز رحمت
حق تمہِ وزِ اُسی امہ سنز ووٕ مرژہ نمتھ ورِی۔ یہ اُسی اکھ خُدادوس تہٕ

Digitized By e Gangotri and Kashmir Treasure

نیک دِل خاتون۔

شمس الدین صائبن گری ابتدائی تعلیم بانہال پرائمری سکولس منز حأصل۔ اَتھ دوران سپُد یہند بابہٕ صأب رحمت حق تہٕ یہنز کِفالت آیہٕ احمد اللہ صائبس حصہ۔ نویمہ جمأژ پاس کرتھ سوز یموشمس صأب سرینگر پرنہٕ باپتھ یتہٕ شمس الدین صأبن داخلہٕ ہیوت۔ شمس صأبن گراتہٕ مولوی عالم تہٕ پتہٕ منشی فاضل تام تعلیم حأصل۔ چونکہ تمن دوہن أسی سرکأری نوکری آسأنی ستۍ میلان۔ مگر سرکأری نوکری ستۍ اوس نہٕ یہندس خاندانس کانہہ تہٕ رغبت اِوٕ کنۍ واریاہ سرکأری نوکری اوک طرف ترأوتھ کوٚر یموتہٕ ٹھیکدأری ہُند پیشہ اختیار۔ یہ دوراوس اَمہِ سندِ جدوجہدُک دور مگر پننہ دانأیی تہٕ محنتہٕ ستۍ گری یمو پننۍ ٹھیکدأری منز اکھ بہترین کارکردگی تہٕ بنیأیے اکھ اے کلاس ٹھیکدر۔ امہِ سُند خاندر آو گُنڈ عدلکوٹ گامہٕ کِس اکس باعزت گرس منز کرنہٕ یم پانہٕ تہٕ وائین خاندانس ستۍ تعلُق چھِ تھاوان۔ یہ گام چھُ بانہال بازرٕ پیٹھ ڈوڈ کلو میٹر دورُ تہٕ ازکل چھُ مونسپلٹی ہُند اکھ حصہ۔ امہِ سندِس ہیرٕ بابہٕ

Digitized By e Gangotri and Kashmir Treasure

صائبس اوس عبدالعزیز وائیں ناو۔ یُس اکھ ناماوار زمیندار تہٕ صاحب حیثیت شخص اوس۔

وقتہٕ وقتہٕ سپُدی شمس بانہالی صائبس زٕ فرزند تہٕ ترٛے کور عطا۔ بڈٕی کوٗر پروین اختر چھےٚ کسکوٹ گامس منٛز جناب جاوید احمد وانی صائبس باگہِ آمژٕ۔ یُس بحیثیت سینیر لیکچرر کام کران چھُ۔ لوکٕٹ کوٗر نسرین اختر چھ گُنڈ (عدلکوٹ) جناب غلام محمد وانی صائبنس فرزندار جمند جناب زُبیر احمد وائیں صائبس باگنی آمژ یُس اکھ اے کلاس متموٗل صاحب حثیت ٹھیکدر چھُ۔ تریم کور یاسمین اختر چھےٚ جاوید صائبنس لوکٕٹس بائیس باگہِ آمژ۔ شمس بانہالی صائبنی فرزند سمیر احمد وائیں چھِ ایم۔اے (سوشیالوجی) کرتھ ہایر سیکنڈری سکولس منز ٹیچر، تہٕ یہُند بوڈ بوے ارشد احمد وائیں صاب چھُ ٹھیکدری سِتی وابستہٕ۔ امہِ سِتی چھُ نناں زِ یہُند خاندان چھُ اکھ باعزت تہٕ باوقار خاندان تہٕ ادب تہٕ علمکہِ نورٕ سِتی چھُ بھرتھ۔

☆☆☆☆☆☆☆☆☆☆

Digitized By e Gangotri and Kashmir Treasure

مشاغل تہٕ عادات

رِند شمس چھُ اکھ اُنجمنک ناو۔ سہ ٗ چھ نہٕ اکھ ادیب تہٕ شاعر یا قلم کارے اوٚت بلکہِ اکھ رُت تہٕ بہترین انسان اکھ دیندار مُسلمان اکھ شفیق تہٕ لولہ وول مول اکھ حسین تہٕ مأری موند دوس اکھ دیانت دار تہٕ ایماندار تجارت پیشہٕ انسان تہٕ اَسہٕ وُن بوتھ ہتھ ہمیشہ لوکن دِلجوئی کرن وول شخص۔

یوٚد ووٚنی واریاہس وقتس تمو ٹھیکد آری ہُند شُغل تھوو مگر کیوٚنژ کالہٕ پتہٕ کور تمو یہٕ پیشہٕ ترک تہٕ تجارتُک پیشہ کور کھ اختیار۔ اکھ کارخانہ مِلی ہتھ گیہ اَتھی سِتی وابستہٕ تہٕ اتھ تھوٗ وکھ شمس کمپوزٹ مِل ناو۔ اتہٕ چھِ یمن سِتی واریاہ ملأزم کأم کران۔ پانہٕ چھِ یمن نگرأنی کران تہٕ صرف لیکھن تہٕ لفظن جمع جوڑ کران روزن تہٕ لگن سِتی اسہٕ وُن کلام کرتھ دِل رنز ناوان۔ یہندس کارخانس پٹھ چھِ ہمیشہِ لوکن ہنٛدٕ یُن گژھن روزن۔ زاہ چھنہ درہہ کھالن یُس تہِ اتھ کارخانس پٹھ ییہٕ تمن چھُ سو دِلہ پذیرأیی کران تہٕ

Digitized By e Gangotri and Kashmir Treasure

رژٕ رژٕ کتھ ونان۔ یتھ منز قران تہٕ حدیث سرس چھُ آسن۔

یمن سپُد بیت اللہ شریفُک دیدار گوڈنکہ لٹہِ ۱۹۹۸ عیسویس منز حاصِل۔ ۲۰۰۳ عیسوی سنس منز آو یمن دوٗیمہ پھِرِ موقع تہٕ سپدی دوٗیمہ حج بیت اللہ ستی فیض یاب۔ کینہہ وری گذرنہٕ پتہ سپدی بیہٕ اکہ پھِرِ ۲۰۰۸ ء کعبہ شریفس کُن روانہٕ تہٕ امہِ وزِ اوس یمن ہُند فرزندار جمند سمیر احمد صائب تہٕ یمن ستی۔ یہٕ عظیم سعادت چھَنہ ہر اکس باگہِ یوان امہٕ کِنی چھِ شمس صائب واریاہ سعادت مند تہٕ خوش نصیب شخص۔

ایں سعادت بزور بازو نیست۔ تا نہ بخشند خدائے بخشندہ

رند شمس صائب چھِ اکھ باعقیدت مُسلمان تہٕ اسہ وُن انسانِ۔ ہمیشہ خُدایہ تہٕ نبی سنز کتھ کران یمہٕ نصیحت آموز آسانِ چھےٚ۔ وزِ وزِ یُس تہِ امہ سندس کارخانس پیٹھ چھُ یوان تمس چھُ اصلچ تہٕ سبز رچ کتھِ ونان، زندگی ہندی نشیب و فراز ہیچھناوان پننہ زندگی ہُند تجرُبہ و بڑھناوتھ امیک مُدعا تہٕ مقصد بیان کران تہٕ سمجھاوان۔ یتیمن تہٕ موٚنڈن اتھ روٹ کران۔ مسجدن ہُند تعمیرِ باپتھ رقم فراہم

Digitized By e Gangotri and Kashmir Treasure

کران روزان۔

اَدبی ذوٗق تہٕ امیُک اِبتدا

شمس الدین وائیں ''رند شمس'' بانہالیس اوس بچپنہ پیٹھے ادبس ستی لئے خوے۔ اہندِ وقتہ اوس سعدی صأبنہ گُلستان بوستان کریما نام حق وغاٲر درسُک اکھ لأزمی حصہٕ آسن تہٕ بییہ اوس فارسیُک چلن عام امہِ کِنی وتلیو شمہٕ صأبس تہِ لوکٹی ادبُک شوق تہٕ سہ لوگ ادبس کُن ظٔن کرنہٕ۔ وارِیاہ اولین وقتُک کلام یُس یمو لیو کھمُت اوس گو زندگی ہنز دَودَو منز گالہٕ کھاتس۔ عربی تہٕ فارسی تعلیم پرنہٕ ستی آو یمن منز اکھ روشن دماغ شخصیت بارسس۔ تہٕ یمِو ہوٚت اردو تہٕ فارسیس منز لیوکھُن۔ گو زِ یہ کلام روٗد نہٕ محفوٗظ مگر یہنز مشق روٗز جأری۔گوڈٕ گوڈٕ کوٚر یمو شمس الحق پٔنن تخلُص اختِیار مگر ترٛیِم جح کرنہ پتہ بدٕلتھ کوٚر کھ ''رند شمس'' پٔنن ادبی ناو مُختص۔

اوزقہٕ کماونس ستی ستی روٗدی یم ادبس تہِ گوڈ بران تہٕ یہنز گوڈنچ سومبرن آے ''گُل دستہ رِند شمس'' ناوٕ ۱۹۹۱ عیسویس منز

Digitized By e Gangotri and Kashmir Treasure

بارسس۔ یہ سومبرن آے جناب محمد افضل بیگ سراؔج بانہالی
یُس شمہ صائبُن وار یاہ رُت دوس تہٕ قرابت دار چھُ سندِ ئ دئسی
کِتابت کرنہٕ تہٕ ویرناگ کشیرِ پٹھ سپزِ شایع۔ اتھ منزٕ چھُ صرف
نصیحت آموز کلامہ شامِل، یمن الگ الگ عنوان دِنہٕ چھِ آمتی۔
قران تہٕ حدیث چہ روشنی منز لیوکھمُت یہ کلامہ تھوو شمہ صائبن
لوکن منز مُفت آیتن تہٕ یہ ونتھ بأ گراوکھ مُفت زِ نصیحت چھنہ کنہٕ
نس کرِتھ آسن۔

میون مقصد چھُ نہ وچھُن تِہند خدوخال
میون مقصد چھُ نصیحت کرٕنی لازوال۔

تِہند یہ جذبہٕ وچھتھ گو یِہُند کلامہٕ وارِیاہ مشہور تہٕ اتھ آے واریاہ
پذیرائی کرنہٕ۔ اتھی دوران کوٚر ریڈیو اوراد تحقیس کوشُر ترجمہ تہٕ امچہ
داہ ساس کأپیہ چھأپتھ کرِکھ مسجدن تہٕ خانقاہن وقف۔ وقتہٕ وقتہٕ
آے یِہنزٕ بیہ کینہہ کِتابہٕ بارسس یتھ منز پند نامہ شمس ۱۹۹۷
عیسویس منز، پرتو خیال ۲۰۰۰ عیسویس منز، تہٕ گلزار مدینہ، دردِ
جگرِ برگ گُل، بومبرُن باغ، دردستان، پرتو شمع، بونہِ شہجار، وغارٕ

Digitized By e Gangotri and Kashmir Treasure

کِتابہٕ وقتہٕ وقتہٕ شایٔع سپز۔ یہٕ کتھ ونٕ گژھِہ نہٕ گوب زِ یمن سارنی تخلیقاتن ہنز کِتابت، ناوچ ژأر، ترتیب گوڈ کتھ وغأر آے میانِس (ظاہر بانہالی) حصس منز۔

یمن سارنی کِتابن منز چھُ نصیحت آمیز کتھٕ ونہٕ آمژٕ۔ انسانیتُک درس دِنہٕ آمُت۔ تہٕ یہٕ درس چھُ اسہٕ نش محفوظ مُشکل الفاظ چھِنہٕ کُنہٕ تہِ ورتاونہٕ آمتیٕ سیوٚد تہٕ سادٕ اسلوبس منز چھےٚ کتھِ باوتھ کرنہٕ آمژٕ

چھُ دُنیاہ اکھ عجایٔب درس گاہ

اے یارمن۔ یتھ اندر میون کیاہ تہٕ چون کیاہ (یا)

مان نصیحت اے نادان۔ دُنیاہ فأنی کس روزان

شمس صأبس یٚیلہ تریم حج کرنُک موقعہ آوٗ۔ تمہ پتہٕ آوٗ یہندس کلامس منز بیہ ہن پوختگی تہٕ میچھر۔ یتھ دوران واریاہ کِتابہٕ بارسس آےٚ۔ یمن منز نعتیہ سومبرن گُلزار مدینہ، دردجگر، برگ گُل بمبرُن باغ، دردستان تہٕ پرتوشمع شأمِل چھَ۔ یم تخلیقہ چھِ اکھ رژتہٕ خوشحال زَندگی گزارنک اکھ بہترین نوسخہٕ۔ یہند بن کلامن منز چھُ

Digitized By e Gangotri and Kashmir Treasure

صوفیانہ لےٚ ٹاکارٕ پأٹھۍ درینٹھۍ گژھان۔ ۱۹۷۵ عیسوی برونٛہہ

أسۍ رند شمس صأب کأشر ادبی مرکز بانہالس ستۍ وابستہٕ تہٕ یمہٕ ہُند

کلامہ چھپیو شمس الحق ناور سالہٕ "گولابس" منز۔

۱۹۷۵ عیسوِیس منز بنوٚوٕ ظاہر بانہالی صأبن پیر پنچال ادبی فورم

بانہال ناوٕ اکھ ادبی اَنجمن تہٕ امیک سربراہ آو رند شمس بانہألی مقرر

کرنہٕ۔ ظاہر بانہالی ایڈیٹر تہٕ عبدالوحید میر بانہالی امیک جنرل

سیکریٹری۔ أمۍ فورمن کوٚر اکھ ادبی رسالہٕ "آبشار" شایع یُس پرتھ

وریہ نیران چھُ تہٕ اتھ منز چھِ ریاستہ کین بہلہ پایہ ادیبن علاوہ

مُقأمی شاعرن تہٕ ادیبن ہُند کلامہ تہٕ تخلیقات چھاپ گژھان

روزن۔ یہ رسالہٕ چھُ کأشرِس منز چھپان۔ تہٕ امیک ترواہم شُمارٕ

گوحال حالے شایع۔ رند صأبس چھُ لکھنُک وارِیہ شوق سُہ ییتہ تہٕ

آسہ لیکھنہ بغأرِ چھُنہ روزن ہرکانہہ کتھ چھُ ذہنس منز تھاون

امس چھُ حأران کُن یادداشت۔ کانہہ تہٕ کتھ بامے سہٕ کرِ ثاہ تہٕ

پرأنی أستن چھُ امہ سندس ذہنس منز محفوظ تہٕ بلا تاخیر چھُ ہیکن

وٕنتھ۔ لیکھمتۍ پنٕنۍ اشعار چھِس ازبرتہٕ گُنہ تہِ چھُس نہٕ غلطی ہُند

Digitized By e Gangotri and Kashmir Treasure

احتمال روزن یہ چھُ امہ سنز خُداداد صلاحیت۔ امس چھِنہ موضوع پیوان ژھارنی بلکہ چھِ موضوع امس لیکھنس تہٕ رقم گرچھنس پراران۔

☆☆☆☆☆☆☆☆

Digitized By e Gangotri and Kashmir Treasure

رِند شمس صوفیانہٕ لَیہٕ ہُند شاعر

منس ونتو منس سنتو منس بتو ڈونگل ژٕے

منہٕ کس سٔد رس ڈونگل بتو جایہ جایہ ڈیشکھ لعل ژٕے

کأشرِ شاعری منز چھُ صوفیانہٕ رنگ تیوت پرون یوٗت پرون امیک تواریخ چھُ۔ اکثر بزرگ شاعرو چھِ صوفیانہ رنگس منزے پنُن کلام وونمُت تہٕ یُس پتہ لوکن ہندِ باپتھ مشعل راہ بنیوٚ۔

پیام اہل دِل است ایں خبر کہ سعدی داد
نہ ہر کہ گوش کُنند معنیٔ سُخن دانْد

"سعدی سنز شیچھ خبر چھُ ژ کہِ اہل دِلن ہنز شیچھ خبر۔ ضروری چھُنہ زِاتھ بوزن وول یا پرن وول پرٕتھ نفر کیاہ ہیکہ امہ کس معنیس وأتتھ یا داد دِتھ"

صوفیانہ رنگس منز یم تہٕ شاعر پنُن کلامہ چھِ ونان تم چھِ ژُر پہن عشق حقیقیس ویژھناون تہٕ اچھ کتھ کرن۔ یم گونماتھ چھِ زمانکی سُنی وٕگنی ژألی عشقہٕ نارس منز دٔزی دٔزی تجرُبچ اکھ زندہ مثال

Digitized By e Gangotri and Kashmir Treasure

بنتھ اَسہ برونہہ کُن یوان۔ یہوے عشقہ جلاوٗ چھُ چھیکرس شوژ اندازس منز اسہ برونہہ کنُ یوان سیود تہٕ شود آب ہیو تتھ منز کانہہ مَل چھُنہ آسن۔ صوفی گونماتھ چھِ کُنہ کُنہ مستی ہندی سوتھی تہ ژٹان تہٕ امہ نبر نیرتھ عشقہ سدرس ڈونگہِ دوان تہٕ کُنہ پوٗنپر بنتھ پُنن پان زالان یا کُنہ مجنون سندی پاٹھی زمینس پیٹھ لیلیٰ لیلیٰ لیکھتھ اتھ میٹھی کران۔ یہٕ چھَ دٕ، پلج سو دُبرائے یُس انسان صبح و شام محسوس چھُ کران۔ بقول ساقی صاب ''صوفی سنز وتھ چھَ عشقچ وتھ تہٕ پان پُشر اونج وتھ۔ عاشقس چھُ عشقہ جلاوٗ اندری وہان تہٕ عشقہٕ بڑیہہ چھُس کاڈ کران تہٕ باضے شار بنتھ تھنہ پھوان''

شمس صائب نس کلامس پیٹھ کتھ کرن وزِ تہِ چھے اسہِ یمے کتھٕ درینٹھی گژھان۔ شاعر چھُ کانہہ واقعہ خیال یا تجربہ پننہ مُشاہدہ تہٕ تخیلہٕ ستی تھی کُنی پیش کران زِ پرن وأرلس چھُ یہٕ زندگی ہُند اَنہٕ باسن۔

رمز بشناس کہ ہر نکتہ ادائے دارد

محرم آنست کہ خبر بہ اشارت ئرُود

''شعرس منزونہ آمژ کتھ پرزناوتہِ کیازِ ہر کانہہ شائرانہ کتھ چھے

Digitized By e Gangotri and Kashmir Treasure

اکھ خاص اداۓ خاص کونز ہیتھ آسن"۔

شمس صابن چھُ دسلا بس منز دُنیچ تہٕ انسانہ سنز ناپائیدآری ہنز کتھ گرہٕش سہ چھُ خُدایہ سنزِ وحدانیتُک ذکر کرتھ یمہ آیہ پنُن خیال پیش کران۔

حمد سأری شوبان اے خالق بقاء

ھوالقیوم ژےٕ اے خالق لامُنتھا

اکثر صوفی گونماتو چھِ دُنیچہ ناپائیدداری ہنز کتھ گرہٕش حضرت شیخ العالمؒ چھُ فرماون۔

تاوُن بازار دُنی یاہ

بأزگار ابرٕ م دوان

تہٕ مومن صأب چھُ فرماون۔

مرُن کیا زِ چھےٚ شکھ

مِن ماۃ مِن العشق

فقد ماتو شہیدا

لوبتھےٚ تہٕ لوبتھ کیا

Digitized By e Gangotri and Kashmir Treasure

تہٕ اتھی خیالس چھُ رِند شمس یمہ آیہ ویزٕ ھناوان

مان نصیحت اے نادان۔ دُنیاہ تاون کس روزان

مائ تے مُحبت روزبأ گران۔ دُنیاہ تاون کس روزان

یا

دُنیاہ چھُ فندہ باز چھُس جعلسازی۔ ژون دوہن تھاون رأضی یۓ

دُنیاہ شینہ مأنی ہاڑتاوٕبازی۔ ژون دوہن تھاون رأضی یۓ

بے شک چھ نہٕ کأنسہ تہِ دُنیاہ پوٗشن، صرف ژون دوہن ہُند واہ واہ

تہٕ بس ۔انسأنتیس پوچھر دِیُن گژھِ اکس صحی انسانہ سُند طریقہٕ

کار آسُن۔ محبت تہٕ لول ورتاون بیہ بأ گراون چھُ شمس صأبنہ

کلامُک آگُر بنتھ اسہ جایہ جایہ امیُک درس دوان۔

چھُ دُنیاہ اکھ عجایب درس گاہ

اے یارِ من اتھ اندر چون کیاہ تہٕ میون کیاہ

کرکھ یوٗ دٕ عمل ئتی نِکھ پانس سٕتھاہ

اے یارِ من یتھ اندر چون کیاتہٕ میون کیاہ

دُنیچہ ناپأیدأری ہُند احساس یوٗ دوٕنی اسہ مشتھ گژھِ مگر صوفی

Digitized By e Gangotri and Kashmir Treasure

شاعرن ہُند چھُ وطیرہ رودمُت زِ تِمی چھِنہ اتھ موضوعس زاہ تہٕ مشراوِن تہٕ تِمی چھِ اتھ برابر تہٕ وِزوِز ویرٕھناوِن۔ کانہہ تہٕ گونماتھ چھُنہ یمی نہ امچہ ناپائِدٲری ہُند باس چھُ دِتمُت۔

یِم یِمہ بوسرہ درائے مُتیو تِم ناپھیرتھ آے
عبدالوہابس رائے مُتیو جائے گٔتیو چھے
کم کم سُلیمان آے مُتیو کتہٕ حاتم طے
دوراہ کرِتھ یتہٕ درائے مُتیو جائے گٔتیو چھے (وہاب کھار)

ویرِ ہُند زُزرِ شام۔ ژیرِ ہُند رنگ گوم
دیدرہ ییری ہیم ٲلی یے لو
پوش ہولاگے ووز ٲلی یے (نعمہٕ صأب)

ہاشہ سوار وکور گرٕھکھ آخر ژٕے مرُن چھُئی (وہاب صأب) (وغأرٕ)

تہٕ اتہ تہٕ چھُنہ شمہٕ صأب پتھ روزن۔ دپن چھِ ژٕے ٲسی تِنئے ساسہٕ ہُدی وری عُمر مگر تو پتہٕ تہٕ چھُ یہٕ دُنیا ترٲوتھ گژھُن۔

دُنیاہ چھُ فند باز چھُس جعلسأزی ژون دوہن تھاون رٲضی یے
دُنیاشینہٕ مأنی ہاڑتاوُبأزی ژون دوہن تھاون رٲضی یے

Digitized By e Gangotri and Kashmir Treasure

گوڑ اکھ صحیح انسان بنُن تہٕ پتہ اکھ رُت مُسلمان یا کانہہ تہِ مذہب دار بنُن تہٕ مذہبکۍ اموراتَ قائیم کرٕنۍ ۔ شمس صأب چھُ ونن زِ گوڈ بن ژٕ اکھ رُت انسان تا کہ سماجس یکھ بکار پتہ اکھ رُت مذہب دار۔ نِماز ِ مُتعلق چھُ باند بانڈ کران

مومنن معراج چھُی فرماوٕنۍ پرٕ نِماز

انسانیت ورتاونۍ تہٕ پوز تہٕ خالص انسان بنُن تہٕ پتہ کانہہ مذہب اختیار کرُن چھُ اُریا ہو مُفکر واسہ وِ زِ وِز ہیچھنو وُمت ۔ دراصل چھُ اکھ صحیح انسان بنُن سبٹھاہ مُشکِل اکھ صحیح انسان بنتھ ہیکہ کانہہ رُت مُسلمان یا اکھ رُت ہیوندسہٕ اُسی تن گُنہ تہِ مذہبس ستی تعلُق تھاوان

مشیدن مندرن گرجن دھرم سالن تہٕ استانن

یِمن ییتھن گرن اژنک کُنے درواز تھاون چھُم (مہجور)

تہٕ یہوے خیال چھُ رسا صأب بھدرواہ پیٹھ باوان

کبھی نہ مسجدوں مندروں میں امتیاز کروں

بتوں کی کر کے پرستش ادا نماز کروں

طواف کعبہ کو جاوں رہ بنارس سے

Digitized By e Gangotri and Kashmir Treasure

بتوں کی کر کے پوجا ادا نماز کروں

میں ایک وحدت مذہب کی یوں بنا ڈالوں

کہ لوحِ دِل سے یہ نقش دوئی مٹا دالوں

تہٕ یہوے خیال چھُ جناب رند شمس بانہالی صأب اسہ برونہہ کنہٕ

ویزِھناوان بغأر گُنہ کھُر دار لفظو سیود تہٕ سادٕ لفضن منزٕ

منس ونتو منس سنتو منس بتو ڈونگل ژی

منہٕ کس سدرس ڈونگل بتو جایہ جایہ ڈیشکھ لال ژی

یا

تن چھے خأ کی منس منز نور

زان کر آدم من چھُ کہوٹ پور

تہٕ اتھی وون نا اقبالؒ صأبن یمہ آیہ

درد دِل کے واسطے پیدا کیا انسان کو

تہٕ بیہ اندازٕ چھُ نا یہوے خیال رند صأبن گاشرأ ومُت

کرو ڈھ منزل روز طۓ کران بن انسان اے بسا

حضرت علامہ اقبال چھُ اتھ باپتھ ونن زِ انسان بنوئ چھُ مشکل

Digitized By e Gangotri and Kashmir Treasure

بلکہ از حد مُشکِل شکلہ، چھِ سأری انسان مگر
فرشتوں سے مشکِل ہے اِنسان بننا
مگر اسمیں لگتی ہے محنت زیادہ

بایبل منز چھُ وننہ آمُت ''رُت کرُن مہ تراوُزاہ تۂ اتھ روٹ روز ضرۆرت مندن کران یُتھ کرُن چھُ خُدا ایس خوش کران''

Hebrew(13-16)

شاعر اگر خُدا شناس تۂ انسان شناس آسہِ سہٕ چھُ لوٗکن تہِ خُدا شنأسی ،انسان شنأسی ہُند درس تۂ پیغام دوان ۔ تۂ تُسند لِکھُن چھُ قومُک امانت بنان۔ وننہ چھُ آمت زِ شاعر چھُ خاص جوہرُک امانتدار ،اکھ تخلیقی فن کار،نُوکتہ دان نوکتۂ سنج تۂ بہترین نوکتۂ شناس تہِ آسن۔ پتہٕ یُیلہ تمس زندگی ہُند بہترین تجرُبہٕ تہِ آسہِ سہٕ چھُ یژھان زِ پننی نصیحت واتناوِ سہٕ دُنیہکین لوکن تام تۂ یہٕ کأم چھُ سہٕ ضرۆر کران اِ چھُ ونان۔

میون مقصد چھُ نہ وچھُن تہُند خدوخال
میون مقصد چھُ نصیحت گرِنی لازوال

Digitized By e Gangotri and Kashmir Treasure

ووُنی گویہ چھُنہٕ ضرٗوری زِ ادیب سنز ہرکانہہ کتھ کیا آسہ وِیہ وُنی یا امہ سُند شار یا ادب کیا کرہ اکس دِلس منز گرٕ تہٕ مُتأثر یا ہرکانہہ کیا کرِ اتھ پیٹھ عمل کرنچ کوٗشش۔

اے بس شاعر کہ بعد از مرگ زاد

بعد از مرگ آہو نافہ بیروں مے دہد بورا

ڈبلیو۔ ڈِی رالڈن چھُ اتھ یمہ آیہ ویژھنے کران qoute

"مےٚ چھُنہ پرواہ اگر میانس لکھنس کانہہ نفرتھ کَرِ توت تام یوت تام سہ اتھ پرِتھ موکلاوِنہٕ"

وقتس ءستی ءستی چھِ یم سارِیے کتھٕ واضع سپدان۔ تہٕ قومس خاطرٕ اکھ امانت بنتھ ینہ وأٔلین عزیزن تام واتان۔ صوفی گونما تو چھُ عشق حقیقیس منز بستھ پٔنن پان دُنیا ہکیو لولا بونش مُبراکرمُت تہٕ امیک زیر و بم چھِ أسی یہند بن کلامن منز اکثر ٹاکارٕ پأٹھی محسوس کران۔

عشقہٕ دود سنیومُت لَس رسُل میرس

امیک معنی زانن خاص بینادار

Digitized By e Gangotri and Kashmir Treasure

تہٕ یہوے کتھ یا احساس ییلہِ رند شمس صاب چھ ویڑھناوُن چھُ یڑھان سہ چھُ پننہِ کتھ یمہ آیہ ونان تہٕ باوان۔

عشق، عاشقس عشقہٕ نارٕ زالان۔۔ عشق عاشقس بردار کھالان

عشق چھُ نور پرٕ ڈٹھ نیران۔۔۔ عشق چھُ ظہور خونِ جگر ہارناوان

یا

عشق چھُ نور عشق چھُ نار۔ عشق چھُ پرتو طور

عشق چھُ نوٗر دٕ پتھ حضرت ابو بکر صدیقہ سُند ہیوساتھ، عشق چھُ نار دٕ پتھ نار نمرود تہٕ حضرت ابراہیم علیہِ سلام ہنز اتھ منز بے خطر وٹھ دِنی (بے خطر کود پڑا نارِ نمرود میں پڑا عشق) عشق چھُ پرتو طور دٕ پتھ حضرت موسیٰؑ سُند کوہ طورس پیٹھ نورِ خُدا سُند پرتو ژالُن وغارٕ۔

شاعر چھُ بیہ اسہ باور کرتھِ یہ کتھ سمجھاونہٕ باپتھ یہ شعر تھوران تہٕ ونان زِ عام پأٹھی کتہِ ہیکو ونتھ زِ پونپُر کیا زِ چھُ پنُن پان ہنگہٕ منگہ زالُن تہٕ شمہس اندی اندی گتھ کران روزان۔ یہ کتھ ہیکہِ صرف پونپُر ونتھ تہٕ پونپرس چھنہ زبان سہ سُمجھاوہے۔ تِمس چھُ عشقہ نارن تالہِ کنی ریہہ گُرمژی آسن سہ چھُ یہ کتھ سمجھاونہ باپتھ شمہس

Digitized By e Gangotri and Kashmir Treasure

اندی اندی گھ٘کران کانہہ کوتاہ ٹھاک کرِ تنس امس چھُ نہ ہیکن

لوب تھأوتھ تہٕ سہ چھُ پُنین پان زالان ۔

پرژھ گتر ینی پان مارنُک مزہ کیاژ ےٚ چھُی

سور گژھتھ روشنی ستی رلہٕ گژھنُک مزہ کیاژ ےٚ چھُی

یا

تن نارزأجی نَم أمِ بالہٕ یارن

توے چھُس وٕ دِی وٕ دِی خون ہاران

اتھی خیالس چھُ غفور صأب پننین الفاظن منز پیش کران ۔

ماشوقہ سنز ترواے ۔۔ عاشق کونہٕ سردارے (ترواے معنی تلوار)

تہٕ اکھ پنجأبی شاعر چھُ اتھ یمہ آیہ ویژھناوان ۔

جس دے وِچ عشق نہ رچیا کُتے اُس تھیں چنگے

مالِک دے دررا کھی کردے صابر بھُکے ننگے

رند شمس صأبن چھِ عشقس مُختلِف ناو دِتی متیٕ تہٕ مُختِف اندازو ویژھنأومُت ۔ سہُ چھُ ونان ز، توہی وچھو عشق کموکمو رنگو چھُ

Digitized By e Gangotri and Kashmir Treasure

انسان سندس روحس منز گرٕ کرتھ ژھرٕ ژھرٹ کرناوان۔

تہٕ یہوے عشق ییلہ عشق حقیقیس منز تبدیل چھُ گژھن پتہٕ چھُ نارٕ

دزُن پیوان، پھہیہ کھسُن پیوٚن، سنگسار گژھُن پیوٚن، نارس وٹھ

تراونی پیوٚن۔

بے خطر کود پڑا نارِ نمرود میں عشق

تہٕ اتھی آکارس چھُ موٚمن صاٰب بییہٕ ہن فُٹھ کرِتھ یمہ آیِک وردن

لاگن۔

ٹھٹھٕ چھا عشقہٕ ژنجہٕ ٹھرُن یئ۔۔ رٕژِ رٕ ژِ مژھِ ماز کھیون یئ لو

یاونوز، شاعر چھُ یمو حقیقژِ وٕ ستی (inspire) مُتأثر گژھان تہٕ

وانن۔

زانہ سُے یَس آسہِ عشقُن نار شولان در جگر

بے خبر کیاہ زانہِ کیا گو لذتِ وصلِ شراب

تہٕ اکھ فارسی شاعر چھُ اتھی آکارس یمہ آیہ ویژھناوان۔

نہ من مردم نہ من زندم نہ ہوش دارم نہ بیکارم

زِ عشق اوٕ گرفتارم زِ ییں کیا در کارے آید

Digitized By e Gangotri and Kashmir Treasure

اکس مومنس یلہ کلمہ لا الہ اللہ دِلس لیکھنہ یوان چھُ سہ چھُ تمہِ سندس رازس واقف سپدان شمس فقیرن چھَ اتھ یمہ طریقہ فُٹھ ئرمژی۔

لا الہ الاسر ژےٖ کرتن اثباتے
لے گرژلی کھےٚ دِل آیٔنس سپد کھ بینادار
"ھو" چھُ عاشقو سرٕ آسن کرتھ تھوومُت
ہو کار تنم لولہٕ نارن تے ونتے نارٕ ہے ڈزی میأنی تن۔(رحیم صأب)

کتھ چھےٚ گُنی۔بشیر بھدرواہی صأب چھُ اتھی کتھ بیہ ہن ویژھناون۔

لیکھان یُس لا الہ پنہٕ نس منس منز۔۔سہ پانے محرم اسرار سپدان خلیلنی پأٹھی گُس وٕتھ لایہ نارس۔منٛج تس آور ینی گلزار سپدان

کتھ چھَ اکۍ دوشوے چھِ اکی کتھ ونان تہٕ اتھی خیالس چھُ شمہ صأب تہِ یمہ رنگہ ونان۔

لا الہ الا اللہ سرٕ پان کرتو اڈٕ مرتو داماہ چیتھ

Digitized By e Gangotri and Kashmir Treasure

لا الہ الا اللہ منز مأ دان پرتو اِد مرتو داماہ چِھتھ

جناب حضرت اقبال علیہ رحمہ چھِ اتھ کتھِ یمہ اندازِ ونان

عشق ہے سب ناتمام خونِ جگر کے بغیر

عشق ہے سودائے خام خونِ جگر کے بغیر

تہٕ اتھی خیالس چھُ نزدیکی سان بیٚیہ اکھ شاعر فُٹھ کران

ے

لا الہ الا اللہ زومیانہ پرتو کرتو سرٕ ژِی پان

حاتےٚ ہیم پچھے رُہبر تےٚ کرتو سرٕ ژِی پان

تہٕ اکھ پنجأبی شاعر چھُ اتھ یمہ آیہ وانان

کیٚ جاگن کیٚ حاجن نہ جانن کیٚ جاگ دیدیاں وی سُنتے ہو

کیاں نوں رُب سُنتیاں مِلیا کیٚ جاگے وِی گےٚ مٹھے ہو

کینہہ لوکھ چھِ ہوشیار أستھ تہِ نامرادروزن تہٕ کینہہ چھِ شونگتھ تہِ

''تمہ سُند روحأنی فیض حاصِل کران'' (سلطان باہو)

دلیل چھَ گُنی کتھ چھُ اکی سمجھاونچ دلیل چھَ بیون بیون

تہٕ پتہٕ بیٚیلہ شاعر حضرت بلگ دیدار چھُ کران تِمس چھَ وُتش وتھان

Digitized By e Gangotri and Kashmir Treasure

تہٕ عقیدتکی پوش چھُ ورشاوان ، وتھراون تہٕ خود اعتمأدی سان ذِکر کران۔

یارٕ سُند روخسار ڈیشتھ خم گومُت گُل آفتاب

روے وُشلیومُت سپُد مُت نور ڈیشتھ لاجواب

زانہ سُی آسہ یس عشقُن نار شولان در جگر

بے خبر کیاہ زانہِ کیاہ گو لذت وصل شراب

رند شمسو زندگی کر مرشدس پننس نِثار

مُرشدٕ ے چھیٔ طاٮ۪لبس نُن کران اندرِم حُباب

رند شمس صأب چھُ ونن زِ مُرشد سندی بغأری چھُ نہ کانہہ تہِ منزل طے سپدان ۔ تہٕ یہ چھُ ناممکِن بلکہ کروٗتھ وتہٕ ہاوکھ گژھِ ضروری آسُن نتہٕ چھُ انسانس وتہِ ڈلنگ خطرٕ روزَن اتھ کتھِ چھُ شارن منز سمجھاونچ کوشش کران۔

نکھٕ روز پیرس بن دمدار۔۔ الحمدُ للہ لبکھ بسیار

پیر زان گُل تےٚ سیر مُشکبار۔۔۔ الحمدُ للہ لبکھ بسیار

بیا کھ شاعر چھُ اتھ کتھ یمن لفظن ہُند آکاردوان۔

Digitized By e-Gangotri and Kashmir Treasure

تارِ رہبر سنز تارِ گرِٕتھ ترُ نے

دِلہ گرِٕتھ پرنُے اللہ ہو

وننہ چھُ آمت زِ شعرن منز چھُ زمانکۍ حالات واقعات یا اوند پوکھ ژھپیت آسن بلکہ اتھ منز چھِ حکمت دانائی تہِ کھٹتھ آسن۔ أکی فلاسفرن چھُ شاعری ہُند تعارُف کران وونمت زِ شاعری چھَ زبانۍ ہُند گھڑ مُت، صاف ترین ماربل سندِ پأٹھی آسن یہ چھُ رنگن ہُند اکھ بہترین کینواس (امتزاج) شاعر چھُ اتھ رنگہٕ بجایہ لفظن ہُند رنگ بھرن تہٕ کینواس چھ پانہٕ شاعر" امی آیہ چھُ شمس صأب واریاہن موضوعن پیٹھ کتھ کرتھ "اِنَّ شعرَ لِحکمۃً" پورٕ کرنچ کوشش کٔرمٕژ۔ رندشمس یودوونی اَسہ نماز قران شرافت انسانیت ہمدردی خوش اخلاقی وطن پرستی وطن دوستی کفایت شعاری محنتھ کشی واریاہن موضوعن پیٹھ مُختَلِف اندازو کتھ سمجھاونچ کوشش کرمٕژ چھَ تتہ چھُ یہ تہِ مُمکِن زِ اگر شاعرٕ سنز کتھ کانسہ ہندِس مزازس راس ییہ نہٕ تتھ تہِ چھُ شاعرن پنُن خیال یمہ آیہ وتھ تھوٗمُت۔

Digitized By e Gangotri and Kashmir Treasure

سزا ے کمال سُخن ہے کیا کہیے

اَکی زمانہ کین ہم عصر شاعرن یا ادیبن ہکہ نہ اکی قسمچ حبسآ گہی اَستھ تہٕ تم ہکن اکُے خیال بیون بیون اندازن پیش کٔرِتھ۔ شاعری تہٕ چھَ تتھ ونہ یوان یوس اِنسانہ سندِس روحس نش وجود لبہ تہٕ امی وجود منز تھنہ پیہ۔

رند شمس بانہالی صأب چھُ اسہ بُرٕ کامہ کرنہ نِش تہٕ لوب یُرٕھان تھاون بڈ نرمی تہٕ دانشمندانہ طریقہ سان اسہ سمجھاون زِ شراب چینہ نِشہ لوب روزُن۔ کوٚنہ قسمک نشہٕ کرُن تہٕ تمام غلط کاموٕ نِش لوب روزُن چھُ ضروری۔

زوجان کرُتھ ضایہ کمہ آیہ شرأبی

ایمان کرُتھ ضایہ کمہ آیہ شرابی

چیتھ دام ڈلوی ہوش منوش گوٚیٔ کیا

اہل وعیال کرُتھ ضایہ کمہ آیہ شرابی

تہٕ تموکھ چینہ نِش لوب روزنہ باپتھ چھُ شمہٕ صأب تتھی ہیو الفاظ شعرن منز ورتاون۔

Digitized By e Gangotri and Kashmir Treasure

نشہٕ وأیس سینہ سیاہ اتھ پیٹھ چھُ نے گواہ

سینہ سیاہ ٲتس گرٕ شھانٕ کینسر لأزم از پگاہ

پننہٕ نس وطنس لول برُن تہٕ اتھ پیٹھ فخر کرُن چھُ شمہ صأبس رٕژ کأم

باسن ۔ وننہ چھُ نا آمُت زِ

حُب وطن از مُلکِ سُلیمان خوشتر

خارِ وطن از سنُبل و ریحان خوشتر

وطن پرستی ہُند جذبہٕ چھُ شمس صأبس رُمن رُمن منزٕ برتھ سہ ُچھُ نہ

پننہٕ نِس وطنس کم پایہ یا کم تر زانن ۔ یہوے وطن پرستی ہُند جذبہٕ یلہ

تہٕ امس وتلان چھُ سہ ُچھُ بے آیہ پننہ وطنکی تعریف کران ۔ تمس چھُ

مہجورن پأٹھی پننہ وطنکی مرغزار، سبزہ زار، آبشار تہٕ تھدی بال دِلس

کنہٕ کنہٕ کرناون تہٕ یمیک سہ ُ برملا اظہار کران چھُ۔

رنگ برنگ گُل پھٲلی متی چمنس آمُت بہار

روز چمنس لول بران دِلس اندراتھ گُلشنس

یا یمہ آیہ پننین جذباتن ہُند اظہار کران۔

گُل چھِ پھٲلمتی پوشہٕ وارے جوش حُسنک رنگ برنگ

Digitized By e Gangotri and Kashmir Treasure

بُلبُل کران گتھ پوشہ وارے جوش حُسنک رنگ برنگ

کاڈ کورمُت کوہسار جانہ وارو ہر طرف

وَن تہٕ اَن ہبتھ پوشہ وارے جوش حُسنک رنگ برنگ

پوشہٕ وارے جوش حُسنک رنگ برنگ

ڈوڈہ بھدرواہ کشتوار پیروأ راہ چھے کمال

جوش پھولمُت پوشہٕ وارے جوش حُسنک رنگ برنگ

رند شمس علاوہٕ چھُ کشیر یپأری کنہٕ واریاہو گونماتو وطن داری ہُند اِظہار کرتھ اتھ لول بھرمُت یتھ منز نشاط کشتواری، طاوس بانہالی ،مرغوب بانہالی، رسا جاودأنی، بشیر بھدرواہی، اسیر کشتواڑی ،منشور بانہالی ، دِلفگار بانہالی ،جانباز کشتواڑی،شیدا بانہالی، ظاہر بانہالی ہوِی شاعر تہٕ بیہ واریاہ ادیب شأمل چھِ۔

ہر کانہہ لِکھأری یا قلمٕ کار چھُ پنہ وقتہٕ کِمن حالاتن تہٕ سماجس منز پیش ینہ والین رِتین یا بدواقعن ہُند سیدِ سیود یا ورگہٕ پأٹھی اظہار کرن، یا وِنو زِامہِ بغأر چھِنہ ہیکان سہ رُت شاعر یا قلم کار بنتھ۔ یہے کتھ چھُ رند شمس صأبس پیٹھ تہِ عأید گژھن۔ اتھ آکارس چھُ ''فرویڈ''

Digitized By e Gangotri and Kashmir Treasure

ونان زِ ادیب چھُ دباونہ آمتین جذباتن(Inhabitant Emotions)ہُند تسکینُک موقعہ فراہم کران۔ اکھ فن کار ییلہ اکھ تخلیق وجودس منز چھُ انان سہُ چھُ تمو جذباتو پیٹھ غأر شعوری پأٹھی ٹھان ٹلان یِم مُختلِف سماجی، اخلاقی تہٕ باقی دباوٕ کنہِ دباونہ چھِ آمتی آسن۔ تہٕ اکھ ادیب یلہ پننہِ سماجس منز وچھان چھُ زِ گوبرٕ مول چھُ کورِ مأرِس داج ہینہ باپتھ تنگ تہٕ پریشان کرن تمس چھُ یہ وچھتھ وپھاٹھ وتھن تہٕ پتہٕ چھُ وبد اکھ دوان۔

کورِ مأرِس نیال گالان گامہ زِٹھی تےٚ کھڑ پنچ

گوبرِ مأرِس داج ہیاوان گامہ زِٹھی تے کھڑ پنچ

کورِ مول فریاد کران کۆر چھم کالج پران

ٹی، وی تےٚ کار ہیاوان گامہ زِٹھی تے کھڑ پنچ

سہو دتہٕ سہل الفاظن منز پننہِ کتھ لوکن تہٕ سماج کین انصاف پسندن تام واتہٕ ناون تہٕ اکھ اہم فرض ادا کران۔ داج یُس پتہ وتہٕ پیٹھ سماجُک ناسور چھُ امیک اثرات کیاہ چھِ کورِ مالین پیٹھ پیوان وچھیو اکھ ادیب کمہ آیہ چھُ کورِ مألی سنز آہ وزأری نٔنی کڈان۔

Digitized By e Gangotri and Kashmir Treasure

بہ کیاہ دِمہ چھُس سیٹھاہ کمزور انسان

بہٕ کیاہ کرٕ ژورِ کتہِ انہٕ یوٚت سامان

لچھاہ دِمہ ہا مگر چھُم نہ طاقت

دِلس منز چھُم مےٚ دہ ووہہ ساس باسان

تہٕ یہے کتھ ونتھ ہنا مایوس گژھن تہٕ خُدا یس کُن اِلتجاےٚ اندازس منز بیان کران۔

خُدایا کورِ مائلس کرتہٕ چارہ۔ بنتھ گاٚمتی چھِ یم داجکی شکارہ

امہٕ ستی چھُ ننان زِ اکھ ادیب چھُ سماٗجی ذمہ داٗرزاٗنتھ پننیو کتھو تہٕ پیغاموٕ ستی پننہ قلمہٕ کہِ ذریعہ لوکن یہ کتھ تام واتہ ناونچ کوشش کرتھ اتھ تدارُک کرنچ تہِ کوشش کران۔

رند شمس صاٗبن تہِ چھُ پننہِ نِس کلامس منز یمن کتھن پیٹھ واریاہ زور دِتمت۔ خُداشناسی عشقِ حقیقی، وطن پرستی محبت شناسی، اقربا پروری، ہمسائیگی ہُند حق، پننہ کم مائیگی ہند احساس، دوست شناسی، زِٹھن ہُند احترام، لوکٹین ہٕنز شفقت، سماٗجی خدمت، ماجہ زیوٕ ستی محبت وغاٗرہ موضوع چھِ۔ شمس صاٗبنی خاص موضوع۔ تِمو چھےٚ کتھن کتھن

Digitized By e Gangotri and Kashmir Treasure

منز آسان طریقس منز کتھ سمجھاونچ کوشش کری مژ۔

شاعر چھُ پننہ سماجہ کین مسلن تہِ سنن تہِ یمن ہند تدأرُک چھُ یژھان امہ باپتھ چھُ وار یاہ حدس تام پننی کوشش جأری تھاوتھ یم مسلہٕ وتلاونچ کوشش کرتھ حُکامن تہِ امیک باس تہٕ ژینہٕ وُنی دوان۔

نو جوان بے کار۔۔ دیکھو جی سرکار

لولہ روس دربار۔۔ دیکھو جی سرکار

سارنی انتِظار۔۔ دیکھو جی سرکار

دم بدم گیہ فرار۔۔۔ دیکھو جی سرکار

رشوت بے شُمار۔۔۔ دیکھو جی سرکار

مُلکس گٹہٕ کار۔۔۔ دیکھو جی سرکار

جنگلن لوٹ مار۔۔۔ دیکھو جی سرکار (وغأرِ)

بومرُن باغ چھُ بانہالہ کین تھد بن بالہ تھونگبن ہُند اکھ طلسمأتی باغ یتہٕ دپن پریہ چھہٕ روزان۔ اتھ طلسمأتی باغس چھُ شمہ صأب بانہالہ علاقچ شوب زأنتھ للہٕ کھول کران۔

بمبرُنہ باغچہ ہا حُسنہ پریے

Digitized By e Gangotri and Kashmir Treasure

یم لعل بدخشاں کم سنا جریے

سو تہ دلبر یم لال جریے

بمبرُ نہ باغچہ ہا حُسنہ پریے

مرگ ناونچ ہا سُندریے

نیورژی چھاوان چھکھ کیدریے

مرگ ناون چون مالین ژوپاری

بمبر نہ باغچہ ہا حسنہ پریے

لیس دیہ دے تہ لس گُس نیہ یے

یہ چھ ساری تو رچ بھاگنے یے

دے دیہ آب پوشس سرِ کوی یے

بمبرُن باغچہ ہا حُسنہ پریے

قد چون شمشاد زُلف کو کلیے

حُسنہ رولیس زن ژنن پھو لیۓ (بومبرُن باغ)

ماجہِ زبو ورتاونہ باپتھ چھُ رند شمس اَسہِ باند باند کران تمس چھُ اتھ کنتھِ پٹھ یقین زِ یم پننی ماجہِ زبو مشرأوی تِمی مشرأو سورے کینہہ تہِ سہٕ گژھِ نہ زاہ تہِ کامیاب أمی چھُ پننی مقصد بنوومُت زِ کأشری زبان

Digitized By e Gangotri and Kashmir Treasure

گرٛشہِ زندِ روزنی تہٕ سائنٮ۪ن لوکٕٹٮ۪ن شُرٮ۪ن تہٕ ینہٕ واجنی پو یہ گرٛشہ، یہٕ

زبان آپرا ونہ ینیٕ۔

میون مقصد زندٕ کرنی کأشرِ زبان

درس دِیُن پرتھ اَکِس میٹھی چھےٚ کأشرِ زبان

ادیبس یوٚت اظہارُک قوّت زیادٕ آسہِ تیوت چھُ سہُ پننی کتھ ژُر

پأٹھی سمجھأوتھ تہٕ بیان کرتھ ہٮ۪کان یوس انسأنی نفسیاتس پٮ۪ٹھ سید

سیود یا ورگہٕ پأٹھی سوٚن یا کم کاسہٕ اثر تراون چھُ۔ کتھ ورگہٕ یا سیود

پأٹھی ییہ تن وننہٕ اتھ چھُ قلمہٕ ستی شوٚب تہٕ قلمس چھُ علمہٕ ستی۔ قلم

چھُ زندگی ہُند روح بیدار کرن تہٕ غأفلس مژندرِ وزناوان۔

زوجان کوٚرتھ ضایہ کمہ آیہ شرأبی

یا

تن چھےٚ خأکی منس منز نورزان کرآدم من کھوٹ بھرپور

رند شمس صأب چھُ افسوس کران زِ انسان چھُ اکہِ بتہٕ میدِ باپتھ

راتھ دوہہ اٹھ کران۔ حأران تہٕ پریشان روزان حالانکہِ رزقہٕ

حوالہٕ چھُ پروردِگارن وونمت زِ سہُ چھُ امیک ذمہ دار، مگر تمہِ پتہٕ تہِ

Digitized By e Gangotri and Kashmir Treasure

چھُ انسان امہ باپتھ اپزٕ ونان دھوکہٕ دِہی کران تہٕ واریا دولتھ جمع کرتھ پانس کیُت زولانکی سامانہٕ جمع کران تہٕ پتہٕ سورے یتی ترأوتھ ژلان اتھٕ چھنےٕ

کیُت کیُت کس کیُت کمس کیُت
گھرس کیُت کھنبس کیُت
لاگنس کیوت شُرہن کیُت
ہمس کیُس یمس کیُت (یا)
نفسِ مندورِدِتَم جلاو
جگر برُم امی آمہ تاوے
نفسن لوگس مانہٕ مأنی
نفسن گُرنم یرِونی ناو

بقول منشور بانہألی صأبٕ
زندگی ہندی اُنتھٕ رؤس ہاوس پتولا کن نہٕ کینہہ
آدماہ آویزٕ چکہٕ چاوس پتولا کن نہٕ کینہہ
ہلی دپان انسان میونُے آسمان میونُے زمین

Digitized By e Gangotri and Kashmir Treasure

گنجہٕ تہٕ کومہٕ کران واوس پتولا کنہٕ کینہہ

جناب سعدی چھُنا ئتھ آ کارس یمہ آیہ سمجھاوان۔

گر بہ ریزی بحر را در کوزہ

چند گنجد قسمت یک روزہ

رندؔشمس چھُ پوت منظرس کأم ہیتھ عموماً سماجی تہٕ انسأنی ویوٗہار پننہ

واتناویرُک وسیلہ بنأومُت ییتھ اُسی

(comnication comprehensive,) ونن چھِ

مثلاً کانگڑ منزِ چھُ طعنز نگأری ہُند تجرُبہ تہِ نظرِ گژھان۔

ہُندِ بأنی کأنگڑی ببہ اندر شوبان کیا۔

یا فقیری ونتھ چھُ اچ باوتھ کران۔

فقیری سیرس سر پوش ڈیوٗٹھم

فقیری رازس راز دار ڈیوٗٹھم

فقیری لب بستہ کرتھ کران گُفتار ڈیوٗٹھم

فقیری رازس راز دار ڈیوٗٹھم

یا لأل تہٕ مجنون سُند اشارِ دِتھ عشق ویژھناون، لول تہٕ محبتھ کہ

Digitized By e Gangotri and Kashmir Treasure

خاطرِ رام تہٕ بن باسک اِشارٕ دِتُمت۔ انسان بنہٕ خاطرٕ قُران تہٕ حدیث ویژھناوان۔

شاعرس یا ونہِ تو ادیبس یو تام نہٕ پننِ تخلیقات کاکدس پیٹھ رقم گژھن توت تام چھُ سہُ اکس بے چینی تہٕ اضطرابہٕ کِس حالتس منٛز روزان یہٕ بارلوژھراوتھ چہُ سہ پانس اکھ راحت تہٕ اوسودگی محسوس کران۔

عام شاعرن تہٕ صوفی شاعرن منٛز چھُ اکھ ٹاکارٕ فرق کرنہٕ آمُت۔ براڈ سیکی Broadsicy (چھُ ونان''سیود تہٕ سہل شاعری یا نسوانی شاعری چھِ صوفی شاعری نش بدون تہٕ وکھرٕ آسن اتھ چھُنہ پانہٕ وانٛی واٹھ۔ صوفی شاعری چھِ روحس بیون بیون آکار ہاوان تہٕ عالم حاثرتس منٛز سائل کرناوان۔ یِیلہِ زَن باقی شاعری دُنیاوی لہو ولہب تہٕ اوند پوکھ چھُ گاشراون تہٕ لولکہٕ باغ مُشکاون'' (انگریزی پیٹھ ترجمہٕ)

جنت تہٕ جہنم غم مے کیا دیدار نبی چھم سبٔھاہ

جناب ڈاکٹر عزیز حاجنی صاب چھِ اکس جایہ رقم طراز''شعرو

Digitized By e Gangotri and Kashmir Treasure

ادبُک تعلُق چھُ سبد سیود اِنسانٔی فکرِ تہٕ سوچس ستی امہ کِنہٕ چھُ امکہِ اعلیٰ تہٕ آفاقی آسنک بنیأدی گون امیک وتشاوِل تہٕ فرحت بخش آسُن ماننہ یوان"

انسانن کٔری کیتاہ منزل طے آسمانن تام وڑو کران کران ترأونی زونہِ پٹھ قدم۔ سائنس بنیو اکھ طلسمات تہٕ طلسمأتی آلاتو کٔری سانہِ زندگی، روزنس، لسنس بسنس تہٕ سوچس منز واریاہ تبدیلی۔ مگر اتھ منز یہٕ تبدیلی گژھنے روٗزسہٕ چھےٚ انسانہٕ سنز فطرت انسانہٕ سنز فطرت چھےٚ امہ سند اندِ رم کیفیژ آسن۔ یمن اندرِ من کیفیژن تہٕ احساساتن ییلہ زیر چھےٚ لگان تتہِ چھِ تمہٕ کتھٕ باندِ اگرژھان یمن أسی سائنس چہٕ کہو چہٕ پٹھ تھأوتھ چھنہٕ ہرکان پرکھأوتھ۔

تیلہ اوس آدم بود گژھنے لس تہٕ مےٚ أسی زان

اِدلودنہ جنت کعبہ جہنم بیہ بُت خانے

رند شمس صأب چھُ اتھی آکارس یمو لفظو ستی پأراوان

فبرِ روٗس نون چھُم گوس دیوانے امہِ وانے رنگنے آس

Digitized By e Gangotri and Kashmir Treasure

شمع چھ اوش ہاران

پروانہ دزتھ پیوو

سورکرن پانس رلتھ گوو

پروانہ دزتھ پیوو

کمی دِژوتش پروانہ سِۍ

پان زولن پیٹھ شمع دانہ سِۍ

گھ کران لتس سورگوو

پروانہ دزتھ پیوو

امی عشقہ نارن کیتیاہ زائلی

پانہ نشہ گئے تمی وبائلی

منصور انا الحق اظہار گوو

پروانہ دزتھ پیوو (نظم پروانہ دزتھ پیو)

صوفی شاعرس یلہ تہِ کانہہ آمد چھُ یوان سہٕ چھُنہ پانہٕ کانہہ تہِ کتھ کران تِمس چھُ گُستام آفاقی شئے کتھٕ کرناوان ۔لفظ چھِ پانے مُرتب سپدان تہٕ یمن لفظن چھُ گُنہ سدٕ سیود تہٕ گُنہ ورگہٕ پاٹھی تہِ

57 Digitized By e Gangotri and Kashmir Treasure

معنی آسن ۔ صوفی شاعر چھِ گم پرٕ متیٚ اٚسی متیٚ مگر تِمو چھِ تِم الفاظ تہٕ موضوع ورتاؤمتی زِ یِکہ نہٕ ازٕکی پرٕھمتیٚ ہیٚکان چھِ سمجھتھ ۔ عجیب کتھ چھےٚ یہٕ زِ اٚسی چھِ یمنٕے پیٹھ کاٗم کرتھ ایم اے تہٕ ڈاکٹریٹ ڈگری حاصِل کران ۔ اتھ کتھِ پٹھ چھُ امین کاٗمِل صاٚب پننِس تجرٕبہٕ کِس بُنیادس پیٹھ ونان زٕ "باطنی نظامس پیٹھ یِژھ تہٕ پِژھ تھاون واٚلِین صاحب حال لوکَن ہُند وُنُن چھُ زِ دُنیاہس اندر چھےٚ ظاہری حکومتس سٕتی سٕتی اکھ باطنی حکومت تہٕ چلان تہٕ یہ روحانی سلطنت چھےٚ سانہِ ظاہری دُنیاہچ نِگران تہٕ ہرگاہ یہ نظام اَکِس ژِہس تِہ کاٗم کرِنی تراوِ یہ سورُے دُنیا سپدِ فنا ۔" (روحانی فلسفہٕ ۔ امین کاٗمِل)

صوفی شاعرن ہندین اشعارن منز ہیٚکہ لفظن ہُند ژھوجرز پھرتہٕ اٚستھ ۔ یمن چھِ پننی جذبات باون آسن تہٕ یم جذبات کاکدس پیٹھ رقم کران چھُ یم اتھ گن کمےٚ پہن ظُن دوان ۔ یہنز کھوٹ چھےٚ پننی کھوٹ آسن ۔ یہ کھوٹ چھےٚ شمس صاٚبنس کلامس پیٹھ تِہ عاید سپدان ۔ اَکی انگریزی شاعرن چھُ وونُمت "شاعری چھےٚ لٹریچرُک

Digitized By e Gangotri and Kashmir Treasure

تاج "the crown of literature is poetrey"

(Willamm somerset)

صوفی شاعرن ہنز ونمژ کتھ چھ ہمیشہ تہ ابدتام محفوظ روزان یہ چھ معنی خیز تہ پرأنی نہ سپدن واجنۍ آسن نہ چھُ اتھ زاہ زوال یوان۔ دُنیاہ فندٕ بازچھے جعلسأزی ژون دوہن تھاوان رأضی یئے۔

یااعمیٰ عبدالرحیم بانہالی چھُ اتھ کتھِ یمہ طریقہ ونان۔

خبر کمہ آنہ واتی موت بردرہی جان پتہٕ وتھکھ ناتابحشر

یہٕ دُنیاہ زانہ تن لحظا تماشا۔ تِتھے یُتھ منز گئے وزملنہِ گاشا

یم سأری آکار چھِ شمس صأبنہ کلاملکی تہٕ اہم آکار۔ رِند صأبن چھُ لوکہٕ بأتن گُن تہِ ظُن کوٚرمُت یتہِ سہ خُدایہ سنز وحدانیت بأوتھ خُدایاد پاوان، دُنیادأری ہنز کتھ کران دُنیاہ ناپائدار آسُک باس دوان تتہ چھُ اکھ بزرگ دیندار شخصیت بنتھ قران تہٕ حدیث ہچھناون تہٕ عشقِ حقیقیس سأل کرناون۔

عشقہٕ ناوے نہٕ سرحد گنے

عاشقس دِلس ہوہوکار

 Digitized By e Gangotri and Kashmir Treasure

عاشقس من کلہِ عشقُن نار

عاشقس دِلس ہوہو کار (یا)

الشہو دالوجود رازس رازی وجود

نورالسماوات اندر قران چھِی موجود

نورِ منز نور درا و عالمس نور ہیتھ

الشہو دالوجود چشمن منز موجود (پند نامہ شمس)

لا الہٰ اِلا اللہ پُرم مَنے بو کیاہ ون اسرارِ حق

ہُو ہُو رٹتھ در منے بُو کیاونے اسرارِ حق

نبسؐ معراج سپد یو ینے۔ الشہو د الوجود راز رٔو د تتے

بو کیاہ ونے اسرار حق (اسرار حق)

کینہہ وق گزھتھ چھُ سہُ اکھ عام انسان بنتھ وطن پرستی ہُند سبق دوان وچھنچ کتھ کران سبزہ زارن ہنز کتھ کران کوہ سارن ہنزی کتھ کران آبشارن ہنزی گگراے وُیژھناوان، یہ سبق پرتھ چھُ سہُ اکھ رُت تہٕ شفیق بزرگ تہٕ سماجی کارکُنہٕ سندِ حثیتہ نظرِ گژھان یُس اَسہ برِ کامو نِشہ لوّب روزنک باند باندکران چھُ، شراب چنبس،

Digitized By e.Gangotri and Kashmir Treasure

زار ِگندنس ٹھاک کران چھُ، ِکفایت شعاری ہُند سبق دوان، فضول خرچی کرنس پٹھ سرزِنش کران تہٕ پتہ چھِ أسی وچھان زِ سہٕ چھُ شُرٕ ہن ہتی رٔلتھ یمن ہتی حملہٕ دَمل کران تہٕ شُرٕ ہن رنزناون اَسناون، ِگندناون گھرٕ ہن ہنزی دلیل ونان گھرِ ہُند ٹِک ٹِک ونتھ عمرِ ہنزی گرند کرناون طوطہٕ تہٕ بُلبُلہ سنزی دلیل ژٕتس پاوان۔ بجلی ہنز کتھ کران چلے کلانج سردی ویژھناوان تہٕ ترٕی ژٕتس پاوان سہٕ تہٕ مذاقیہ اندازس منز۔

☆گُل چھ فولمت پوشہ وارے جوش حُسنُک رنگ برنگ
بُل بُل کران گتھ پوشہ وارے جوش حُسنُک رنگ برنگ (کشیر)

☆عُمل دمہل کمل کال
ییہٕ وُ وشُر یوکھیو سال
اَحد کُنی وُ چھ جمال (نظم شُری ِگندُن)

☆چلۓ کلانن تشریف اؤن ببہٕ اندر کانگڑی ژاۓ

یِم چھِ شمہٕ صائبنٕ تم رنگ تہٕ انہار یِمہٕ سنز شاعری منزاسہِ درینٹھی چھِ گژھان۔

Digitized By e Gangotri and Kashmir Treasure

پننۍ اِشارٕ، تلمیح تہٕ تشبیع پننۍ الفاظ، وزُم اَنمتی الفاظ چھِنہ کُنہ تہِ
درینٹھی گژھان یِہندی تشبیع تہٕ اشارات چھِ اسہ تواریخی
پۄت منظرس کُن نِوان۔

شرین لج مژ پنجرس منز دربار اے بسا (شرین تہٕ فرہاد)
عشق چھُ نا عشق چھُ نور، عشق چھُ پرتو طور (حضرت موسیٰ سُند کوہِ
طورس پیٹھ گژھنک قصہ)
عشقق نارچ وزملن پیہ منز جگرس، تس کمیک آرام آسہ اے دِل
ناداں (لیلیٰ تہٕ مجنون سُند پاوان)
شمس وقمر روشن گو تتے سنگریز کلمہ اَسی پرانے
بو کیاہ ونے اسرار حق
سِدرۃ المُنتہیٰ جبرائیل ٹھکان شق القمر تہِ برملا گو تتے
بو کیاہ ونے اسرار حق (اسرار حق)

پننہِ نِس کلامس چھُ رند شمس صابن نوی نوی تشبیہ تہٕ تلمیح ورتائمتی۔ مثلاً
شینہٕ مائی چھِن زندگی ستی تشبیح دِتھ وونمت زِیہٕ چھِ شینہ مانہ ہندی

Digitized By e Gangotri and Kashmir Treasure

پاٹھی گلان تہٕ گم گژھان۔ عمرِ چھُن رہدار گُر ناوٕ دِیتمت بار عیالس چھُن کار ابدال ناو تھوٚومُت یعنی سبٕٹھاہ مُشکِل کأم ناو کوٚرمُت۔ تھی واریاہ الفاظ چھُن مُختلف جاین استعمال کرتھ اسہ یہ کتھ ویژھناوٕمژ۔ شمہٕ صأبن چھِ اکژ نظمن تہٕ کلامن موضوع مقرر گری متی یِمن منز غفلت، بدہمسایہ عشقہٕ دود، اکھ راز میون کیاہ چون کیا، پوزتہٕ اپُز، فندہ باز دُنیاہ، مالِ حق، مادرِ مہربان، اصلچ وتھ، نوٗرُک پرتو، نصیحتھ، اصلچ وتھ، منس ونتو، پوشہٕ وأر کشیر۔ خُداشنأسی نفسِ امارہ، عشقہٕ دود، وغأرہتہٕ بٔڈی مضمون شأمل چھِ۔ ووٚنی گونماتھ، شاعر یا ادیب کوتاہ تہِ کری تن پانس قبالہ تہٕ کوتاہ گری تن محنتھ پننی کتھ ونہ باپتھ تووٕ پتہِ تہِ ویہ نہ سہ کأنسہ۔ تِتھ تہِ چھأ کی مشہور فارسی شاعرن توڑ تھوومُت برونہہ کرتھ۔

مُخاطب گر نباشد مستمع خامش مشو عرفی

کہِ ہست او ہر چہ ہست اما تو در معنی زِیابینی

''عرفی صأبأ ژِ کرونہ ٹک حق ادا۔ کانہہ بوزی تن یا مہ بوزی تن۔ لیس نہ ونُن کہینی آسہ سہ کیا ونہِ۔''

Digitized By e Gangotri and Kashmir Treasure

''أسی سارۍ چھِ اکس خوبصورت خود ساختہ بنأوِتس چیزس منز اکہ صحیح حثیت تھاون ۔ نہ کہِ امکہِ مکمَل بناون وألۍ'' We are all apprentices in a craft where no one ever become a master

(Ernest Hemngway)

نصیحتن ہُند امبار جمع کرتھ چھُ شمس صأبن مولانا عطارؒ صابنہِ ضرب الامثالن ہُند ترجمہٕ کأشرس منز کرتھ اکھ بیہ رِژ کأم کرمژ۔

میون مقصد زِندٕ کرٕنی کأشرۍ زبان

یہ ترجمہٕ چھُ پرنس لایق کأشرس منز ترجمہ کرتھ چھُ اکھ حق ادأیٖ کرنہٕ آمژ تا کہ کأشرۍ لوکھ یِکہ نہ فارسی ہیکن سمجھتھ تہٕ پرتھ تِم پرن یمن کأشرس منز تہٕ بیہ سپد کأشرۍ زبأنی ہنز تہِ حوصلہٕ افزأیٖ کینہہ مثالہٕ چھ پیش :۔

اول آنکہ جان پدر خدا اے عزّ وَ جل راہ شناس

(اے میانہ ٹاٹھہِ سارُوی برونہہ پرزناوُن پنُن خُدا)

سُخن باندازخوش گویٔ ۔۔ کلام کرُن پزِ خوش خولقی ستی

Digitized By e Gangotri and Kashmir Treasure

دوست را بسود و زیاں امتحان کُن ۔۔ دوست پزِ نفہس تہٕ نوقصانس

منزازماون

دوست زیرک و دانا گزین ۔۔۔ یأری گر دانا ہن تہٕ ہوشیارن ستی

جوانی راہ غنیمتھ دان ۔۔۔ جوانی زان غنیمتھ تہٕ افضل

خرچ باندازہ دخل کُن ۔ آمدنی وچھتھ پزِ خرچاوُن

کأشرِ کہاوژن تہٕ ضرب اُلمثالن ہُند اکھ بوڈ ذخیرٕ چھُ شمس صأبن

جمع کرتھ تھومُت ۔ کینہہ چھُ یہنز ِکتابہ پرتو شمع ہس منز شایع سپز

مژ ۔۔ کینہہ مثالہٕ وچھیو:۔

ا۔ لٔڈ ژٔرِس پام کیا؟

۲۔ یہ چھُ نارس نژِ دوان۔

۳۔ یہ چھُ کاوٕ گاٹُل بنیومُت

۴۔ یہ گوشالہٕ یارانہٕ لاگُن

۵۔ أچھِ پیٹھ نہٕ مچھِ ژٔرنی

۶۔ أچھی ہُند ِکٹُر

۷۔ أنی سنز کولۓ خُدا ایس حوالہٕ۔ (وغأرِ)

Digitized By e Gangotri and Kashmir Treasure

رِنْد شمس سنز نعت گوئی

نعت چھُ نبی محترم صلی اللہ علیہ وسلمن ہنزِ عظمت، مدح سرأئی، توصیف تہٕ تکریم وغأرِ تو شراونس وننہ یوان۔ نعتُک دسلابہٕ چھُ قران پاک کبن الہأمی آیاتن ہٕتی ہٕتی برابر بیان کرنہٕ آمُت۔ نعت چھُ ایمانُک قوت تہٕ عرفانُک شوق وتلاونک اکھ اہم ذریعہ۔ یُس روحس تازگی تہٕ طراوت چھُ بخشان۔ صرف گژھہ شعورچ پاکیزگی تہٕ عقیدتچ پوٚختگی آسٕنۍ۔ نعت چھَ سوٚ صنف سُخن یوس نبی پاک صلی اللہ علیہ وسلمن بغأرِ کانسہ ہٕتی منسوب ہیٚکہ نہ گژھتھ۔ یودووٕنی نعت گوحضراتن ہنٛز اکھ لاتعداد فہرِس موجود چھَ تہٕ، چھُ اتھ کاروانس منز بانہالُک الحاج رند شمس تہٕ نظرِ گژھان۔

یہ سعادت چھَ تمس حصہ یوان یُس خُدا الیس پتہٕ نبیس صلی اللہ علیہ وسلم پتھ شفاعتُک یقین تھاون آسہ۔

Digitized By e Gangotri and Kashmir Treasure

نظیریؔ چناں ساز صاف گُن سُخن

کہ روح نبیؐ خوش شود از مقالت

رند شمسن یوٚ دووٚنی پنٕنِس کلامس منز خُدا پرستی انسان دوستی اخوت پسندی پیغمبر شناٗسی مِلہ ژاٗرِی، آشتی تہٕ امنُک سبق چھُ دِیُت مُت تتہ چھُ یِموٚ نعت نبی صلی اللہ علیہ وسلمن پنٕنٕ عقیدٕ تکٕ گوٚلاب پیش کرتھ اتھ صِنفس منز پٔنُن ناو لیکھنووُمُت۔ گوڈٕ پننہ کم مایگی ہُند احساس کرتھ پٔنُن پان واریاہ کم لیاقت زاٗنتھ چھِ فرماوان۔

چھُس رویہ انسان خوے پھُٹم خراب

یمہ رویہ ہیٚتم متہٕ امتحان چھُس لاجواب

یہٕ کم مایگی ہُند احساس یَس انسانس دِلس منز بستھ آسہِ سُے ہیکہ اکھ رُت انسان اٗستھ۔

نبی صلی اللہ علیہ وسلمن ہنٛدِس دربارس منز واٗتتھ چھُ مدینہ پاکس منز حاٗضری دِوان پنٕنٕ عرضی پیش کران اِلتجاٗیی اندازس منز۔

چانہِ برتل آس لاران درندامت یارسولؐ

چھُکھ ژٕعاٗدِل چھُس بہٕ غاٗفِل کم لیاقت یارسول

Digitized By e Gangotri and Kashmir Treasure

روسیاہ چھُس کارِ ناد اٰنی کرم تےٚ خوار گوس

چھُم مُدعا کرتم عطا وونی رُت ہدایت یا رسولؐ

نبی صلی اللہ علیہِ وسلمن شفاعتچ اکھ مُصدقہِ ذات زانٖتھ چھُ رِند شمس صاأب اِلتجائی اندازس منز پننی عرضی پیش کران۔

محشرچہ تتھ تاپہ ژنجہِ منز گُس دِیم توہیہ روس پناہ

گُس ہیم مٹہِ کرہم توہیہ روس شفاعت یا رسولؐ

اِمس چھُ برابر یہِ آش زِ نبی صلی اللہ علیہِ وَسلم چھِ میأنی سلام بوزن تہٕ پتہٕ ییٚلہ اِمس اطمِنان سپدن زِ میأنی سلام تہٕ یوت یُن گو قبول تموٗ دیت یہِ وَنتھ پانس تسلا تہٕ بأوکھ۔

لعلِ بدخشاں دِل مےٚ گوینہٕ یارِ سندِ نورُک پرتو پیو

امہ نور دِل میون روشن گوینہ یارِ سندِ نورُک پرتو پیو

یہِ نورُک پرتو چھُ یہندِس رُمس رُمس پریٚڈان تہٕ یہ چھُ حقیقت زِ یلہ اکس عاشقس پزی پأٹھی نبی صلی اللہ علیہ وسلم ستی لےٚ چھُ گژھان تمِس چھِ سأری حجاب ژھننِ تہٕ سہ چھُ تم دیدار کرن ییمِ نہٕ اکھ عام انسان کرتھ چھُ ہیکان۔

Digitized By e Gangotri and Kashmir Treasure

از کوٚرمےٚ دیدار الحمدُ للہ

سبٹھاہ بوڑ دیدار الحمدُ للہ

اُمتُک غم خوار الحمدُ للہ

بأونم اسرار الحمدُ للہ (الحمدُ للہ)

یہ دیدار چھُ سہ دیداریُس صرف سُے ہیکہ ونتھ یمس رسول اللہ صلی علیہ وسلمن ہِتی صحیح لۓ آسہ۔ تہ یہ دیدار کرتھ چھُ سہ خُدایہ سُند شکرانہٕ ادا کرن۔ رسول میر شاہ آبادی چھُ امی اندازٕ پنُن شکرانہٕ پیش کرن ۔

از آم دِلبر الحمدُ للہ۔ وۄتُم سہ بردر الحمدُ للہ

دوشوے حضرات چھُ دیدارِ محمد صلی اللہ علیہ وسلم کرتھ سرشار گژھن تہٕ خُدایہ سُند شُکر اداکران۔

بشیر بھدرواہی صاب چھِ یہوے دود ہیتھ اسہ برونہہ کُن یوان

رچھی رچھی مےٚ ماتھا یوم اوش بے سۄدأ چھن منزٕ

وقت وداع زنہٕ رۄدپیوٚ کتہِ رۄدأ چھن منزٕ

رند شمس صائبن چھُ پننی نبن تخلیقاتن منز نعت مُقدس تمہ آیہ لیکھمتی زِ

Digitized By e Gangotri and Kashmir Treasure

شرحکۍ سوتھ چھنہ گژھن پامال ۔ پننس مذہبس پوڑ پأٹھی واقف

آسنہٕ موجُب چھِ نبی پاک صلی اللہ علیہ وسلم ستی والہانہٕ عشق تھأوتھ ۔یتھ تِم کھ

فرض زأنتھ لول بران ے چھِ ۔یتھ متعلق قران پاکس منز اِنَّ

اللہ و ملایکتہٗ یصلون علیٰ النبی ۔۔۔۔۔ الخ ونتھ حُکم آو

کرنہٕ ۔

تہٕ یہوے عشق نارٕ یلہ یمن بوڈان چھ یم چھِ بے وایہ کریکھ لاین

تہٕ یہ کریکھ چھہٕ یہنز آہ وزاری بنان ۔

مےٚ دِل زو لتھم عشقہ نارے وارٕ زالُن

ژےٚ دِل زو لتھم آمہ تاوُے وارزالُن

بیہ اکس جایہ چھُ فرماون زِ عشقہ دأ دِس کیا دوا گژھِ آسُن ۔یہٕ تژر

چھُ عاشقس تیلہٕ کڑایہ منز ژھرٹہ ژھرٹ کرناوان تہٕ شمھکی پأٹھی ہنہ

ہنہ گالان۔

امی لولہ نارن زأ جنم تن سور کورنَم ہن ہن (یا)

دِل یلہ بانبران صاحب دِلن ادہ منساوان پنہٕ نُی پان (یا)

موُت مس چیتھ گوس دیوانے کمہ وانے رنگنے آس

Digitized By e Gangotri and Kashmir Treasure

کلہ والن چھونس پانئے کمہ وانے رنگنئے آس

گھ دتھ دود کیاہ پروانے للہٕ منز ژٹھ شمع دان

نارہ منز لوب تمی نورانے کمہ وانے رنگنئے آس

صاحب دِل تہٕ سُنٛز نظر تھاون وألی رِند چھِ ہمیشہ دِلچ دُبرائے محسوس کران ۔ یِم چھِ سبد سیٚود تہٕ گُنہِ ورگہٕ پأٹھی پننہ عقیدٕتکی گولاب ورشاون ، گُنہِ رحمت عالمینس مُخأطب کرتھ پننٕ احوال ونان تہٕ نیستی ہُند اقرار کرتھ یمہ آیہ پنٕن مدعا پیش کران۔

روسیاہ چھُس کارِنا دأنی کرُم تےٚ خوار گوس

گُس ہیم مٹہِ گُس کرِبم توٚہہ روس شفاعت یا رسولؐ

دادی نےٚ منز گیر گومُت ایرٕ در گرداب چھُس

چاوٕتم جامِ شفا کرتم طبابت یا رسولؐ

رند شمس صأبن چھُنہٕ سخت تہٕ مُشکِل الفاظن کأم ہیژمژ حالانکہ سہٕ ہیکہ ہے فارسی تہٕ عربی الفاظ تہِ ورتأوتھ مگر پننہ ماجہِ زبو یہ ہُند خیال تہٕ پاس چھُنہ تمِس یہ کأم کرناوان تہٕ امیک یہ لول چھُ اِمس اتھی زبأنی منز سہل تہٕ سأدروار الفاظ ورتاونس تہٕ استمال پٹھ کرنس مجبور

Digitized By e Gangotri and Kashmir Treasure

کران تہٕ جگرٕک حُباب چھُ اتھی زبانٕی منزٕ نبر کران۔

یتہٕ چھُم یار تے سیر کُس بوٗوم

دِل ہے روٗوم اے نازنین

نحنُ اقرب سیر ویسہ نووم

دِل ہے رُوٗوم اے نازنین

رند شمس چھُ اکھ خوش پسند مِلنسار خوش طبع خوش گُفتار اکھ محنت کش شخصیت۔ پانہ پننہ محنتہٕ ستی اوزقہٕ کماوتھ استعمال کرنس پیٹھ زور دوان۔ نبی ﷺ ہندبن فرموداتن ہمیشہ پانہٕ ناونہٕ باپتھ تنبیہ کران تہٕ یمے کتھہٕ چھَ وزوز، یہند بن اشعارن منز دربیٹھی گرشھان۔

شریعت طریقت روز سمجھان

شریعت پالتن طریقت سان

حالانکہ یُمو چھِ ترٕے حج کٔری متی مگر عشقہٕ جلاو چھُ تیوت زیٛمن چھَ بیہ گل توت واتہٕ نچ تہٕ برزبان حال چھِ وبد اکھ دوان۔

مہجور چھُس از مدینہ فریاد چھُم فریاد چھُم

روٕے نازنین ہاوتَم فریاد چھُم فریاد چھُم

Digitized By e Gangotri and Kashmir Treasure

یا بیٚیہ اکس جایہ یہوے اُحوال بیان کران۔

اے نازنین دِلبر سدا۔ دیدار چھُم چونے مدعا

برتل یہٕ چانے دون صدا دیدار چھُم چوٗنے مدعا

یا بیان کرنُک یہٕ آےٚ۔

جنت تہٕ جہنم کیاہ مےٚ غم دیدارِ محمد چھُم سبٹھاہ

الحاج رند شمس چھُ اکھ خوش عقیدٕ شاعر تہٕ یہ چھُ نبی پاکس وسیلہ در

مانان تہٕ زانان اتہٕ چھُ امہٕ سُند احساسأتی تہٕ جذبأتی اظہار ژھٹہٕ

ماران۔

حامِد و محمود ممدوح خُدا

احمدِ مُرسَل محمد مصطفےٰ

بے وسیلن ہُند وسیلہ مصطفےٰ

بلکہٕ پرتھأ کی سُند وسیلہ مصطفےٰ

پننہِ وبدا اکھ نبی علیہ وسلم بوز ناونہ خاطرٕ چھِ تمن الفاظن ہُند وردن لأگتھ

یمہ آیہ واتہٕ ناونچ کوشش کران۔

ستھ ہتھ بہٕ آسے چانہ برتل برمژ رتم یا رسولؐ

Digitized By e Gangotri and Kashmir Treasure

تھر تھر چھِم جسمس اندر بار گوناہ چھِم یارسولؐ

یوٗ دوونی رند صاٗب توحیدُک علمبردار چھُ تتہ چھُ شریعتکبن حدن تہٕ

وارٕ پأٹھی وأتتھ نبی صلی اللہ علیہ وسلمن ہندِس حضورس منز پننی

گُلہاے عقیدت واتہٕ ناوٗن اکھ فرض زانن۔ اکھ سہ اِظہارُک

اسلوب پانہٕ ناوَن پیٚچ مِثال یمہ آیہ اسہِ بدس چھَ سپدان۔

میم چھُ تعریف شش جہاتس نورِ نور

امہ نورٕ عالمن لوٚب ژوپأری رُبہ سُندی ظہور

حأج صأبنس کلامس چھَ اکھ عشقٕچ احسا ساتی گرمی تہٕ حضورن ہندِ بن

انہارن چھُ لفظن ہُند پأراوکران یہٕ تریش یمہ اندازٕ ہومراوان۔

السّلام اے تاجدارِ فخرِ دوعالم السّلام

السّلام اے معشوقِ یزدان فخرِ دوعالم السّلام

ینہِ چانے نوٗر ریو کاینا تس ظُلمت دور گو

ذاتہٕ سنز توہیہ پیٹھ مُدام اے فخرِ دوعالم السّلام

(یا)

یارٕ سُند روخسار ڈیشتھ خم گومُت گلِ آفتاب

Digitized By e Gangotri and Kashmir Treasure

روے وُشلیو مُت سپُد مُت نور ڈیشتھ لاجواب

رند صائبُن وُنُن چھُ زِ یُمہ نہ زاہ تہٕ عشقُن پیالہ چوو تمن کیا پتہ عشقنی

ترلیش کیا گیہ؟

زانہِ سُی یُس آسہ عشقُن نار شولان در جگر

بے خبر کیا زانہِ کیا گو لذتِ وصلِ شراب

یہندس نعتیہ کلامس منز چھُ عرفانٕک پرتو اکثر دریٹھ گژھان ۔ تہٕ

یِمہٕ اشعار چھِ امہ سندِ والہانہ عشقکو موللی انہار باسان ۔ تریم حج کرنہ

پتہ سپُدی رند شمس صائبس سأری ارمان پورٕ تہٕ نبی صلی اللہ علیہ وسلم سندِس

دربارس منز حأضری دِنہ پتہ آے تمن تتھی ہیو نعتیہ اشعار قلمس

باگہِ

لعل بدخشاں دِل مے ؏ گوینہٕ یارٕ سندِ نورُک پرتو پیو

امہِ نورٕ عالم روشن گوینہِ یارٕ سندِ نورُک پرتو پیو (یا)

جنت تہٕ جہنم غم میہ کیاہ دیدار محمدُ چھم سیٹھاہ

اتھ آکارس چھُ اکھ فلاسفر ونان "عِلم کا ماخذ انسانی تجربے اور

Digitized By e Gangotri and Kashmir Treasure

حسیات پرمحیط ہیں"

بہر حال رند شمسُن کلام چھُ با گہِ بورت میوٹھ مُدرتہ عشقہٕ سنبرہِتھ اسہ برونہہ کنُ آمُت یُس اَسہ وز وزٕ اکثر رژن کتھن کُن رہنُمائی کران چھُ۔

دِل یلہ بانبران صأحب دِلن ادہ منساوان پنٕنوی پان
نحنُ اقرب سیر وسہ ناوان ادہ منساوان پان پنٕنوی پان

☆☆☆☆☆☆☆☆☆☆☆☆☆☆

Digitized By e Gangotri and Kashmir Treasure

رند شمس سندِس کلامس منز اشارات، تشبیہات، تلمیحات وغأر

یوٗ دوٚنی رند شمس صأبن پننہ شاعری منز واریاہ مستعمِل تہٕ فطری مثالہ تشبیہاتو تہٕ اِشاراتو، یِمن استمال چھِ گرمژ تتہٕ چھُ تموکینہہ پننہ تہٕ یژھ مثالہٕ اشارات تلمیحات تہٕ تشبیہات ورتأمتی یِم کأشری زبانی واریاہ حدس تام ہور بر چھِ کران تِہند خُلاصہٕ چھُ تھِہٕ یِنہٕ۔

شاعر چھُ فلاسفر آسن تہٕ فلاسفرسنز کأم چھَ سخت تہٕ مُشکِل کأم آسان گرٕنی۔ یہ کأم چھُ سہٕ بڑٕ جانفشأنی سان کران۔ یوٗنأنی ادبس منز چھُ شاعرأ کِس ووستادِ سندِ حثیتہٕ مانٕنہٕ یوان ووستاد یعنی ہیچھناون وول۔

شمس صأبُن وطیر چھُ یہ رودمُت زِ تِم چھِ ہر کانہہ بڈٕ تہٕ کرٕتھٕ کتھ آسان طریقس منز پیش کرن۔

☆ شکم برُم شکم درُم شکمن کوٚ رنس کوتاہ خوار

"سیاہ سفید" زاہ ناوژورُم گُنہ ہن کرُم کوتاہ انبار

77Digitized By e Gangotri and Kashmir Treasure

سیاہ سفید ڈ پیٹھ گوُرت تہٕ خراب۔ نہ ژوُرم رُت کیاہ گونہ زونم زاہ خراب (حلال تہٕ حرام) کیاہ گو دوشونی کرِہم اٹہٕ تہٕ کورمس انبار۔

اتھی چھُ دویمس شعرس منز امی '' أچھی ہُند کِٹر'' استمال کوٗرمت۔ وٕنن چھُ زِ أچھ ہُند کِٹراوسم تران مگرتوپتہٕ تہٕ رودس نہٕ پیٹھ خراب کامہِ کرنس یوتام خوارتہٕ خراب گوس۔

منہ کِس سدرس زاہ ناوِ ژم کینہہ ناو ہیرِشم تورچ ہیرش

أچھی ہُند کِٹر زاہ ناوسرُم زاہ ناوہورُم اشکبار

☆ أنگبین اِرکھول زاہ ناوژورم شکمس برم سوروے بار

گنہ ہن سگ دِتھ شکم کھورُم تتہٕ ہورم سورٕے انبار

'' اَنگین اِرکھول'' وٕنتھ چھُ أمی یِیمہ لفظ حلال تہٕ حرامس کیُت استمال گری متہٕ۔مےٚ دیُت شکمس حرام، حلال، موکُر، رُت تہٕ صرف برٕم یڈ۔

خُدایہ سنزن نعمژن ہُند شکرانہٕ چھُ بربُگہ کران تہٕ امیک اظہار چھُ اسہ تام واتہٕ ناٗوتھ اسہ تہِ یِمن نعمژن ہُند شکر گزار روزنُک پابند کران تہٕ خُدایہ سندس حُکمس '' فَبِاَیِّ الا تُکذبٰن '' تابع

Digitized By e Gangotri and Kashmir Treasure

گڑھنچ رائے دِون۔

ساروے کھوتہ زندگی ہُند احسان مانُن یوس اسہ اللہ تعالیٰ عطا کری ، پتہ تم چیز یمن ہُند اُسی زاہ تہِ احاطہ ہکو نہ کرتھ، شجر، حجر، سبزہ راتھ دوہہ، نباتات جمادات ، آفتاب زمین آسمان وغارِ

حمد بے حد چانہِ خاطرہ اَے رَبُ الاولیٰ۔

ژی اِبتدا ژی اِنتہا ہُو القیوم بے شک چھکھ خُدا
تخلیق کُرتھ ارض وسما کیاہ خوشنُما
کُلِ شئ پیدہ کرُتھ از قُدرت اَے بالقا
آسمان پیدہ کرِتھ بغیر عَمدِ اَے خالِقا
تخلیق کُرتھ ارض وسماء کیاہ خوشنُما
ژِی چھکھ خالق الباری المُصوِر بے شک خُدا
پیدہ کرتھ عرش وفرش اِفلاک ژہ تھووتھ اے خُدا
تخلیق کُرتھ ارض وسماء کیاہ خوشنُما
پیدہ کُرتھ وزملن منز باگ ابرس بردوش کھارِتھ ہوا
تارکن منز زوٗن کرتھ جن وَانسان پیدا اے خالِقا

Digitized By e Gangotri and Kashmir Treasure

☆☆

سیاہ دِلس ونہ کیاہ سیر کاوس پزیاہ دِنی زاہ زیر
ٹاوٹاو کران بوزنِ جہانس تس نادانس ونے کیا

''کاوس زیر دِنی'' بیقل مرِ نند رِوزناوُتھ تھوٗ دٔلُن تہٕ تھودوتھ کرِ سہٕ ٹاوٹاو تہٕ بوزِ سورے عالم کتھ آسہٕ نہٕ کھینیٛ۔ توے چھُ بیہ اکس جایہ ونان زِ دوس یلہِ تہٕ بناوُن آسہٕ سہٕ تہٕ گژھِ دانا آسُن بیقل دوستٕ نشہٕ چھُ دانا دُشمن بہتر۔ تہٕ کیا زِ جاہل دوس چھ سأرسے ووِمر پانس پیٹھ بورِ۔

کاوس عطر شوبیا زاہ بُلبُل مردار کریشاہ زاہ
جاہل دوس چھی بار ہیتھ پانس تس نادانس ونے کیا؟

☆ بد ہمسایہٕ چھُنہ شاعرس خوش کران تہٕ اچھ مثال دِتھ چھُ باور کرنا ان۔

بد ہمسایہ چھی سگ زنہٕ خمن یَمن نیو کھ برمن ءِ ستی
امس بد ہمسایس چھِنہٕ واریاہ ناوٕ دِتی مِتہٕ۔ سگ، ارِ کھول، اہرمن وغأرہ۔

Digitized By e Gangotri and Kashmir Treasure

گرٕ ھنچ رائے دِون۔

ساروے کھوتہٕ زندگی ہُند احسان مانُن یوس اسہٕ اللہ تعالٰہن عطا کری

، پتہٕ تم چیز یمن ہُند أسی زاہ تہٕ احاطہ ہکو نہ کرتھ، شجر، حجر، سبزہ راتھ

دوہہ، نباتات جمادات ، آفتاب زمین آسمان وغاٗر

حمد بے حد چانہِ خاطرہ اَے رَبُ الاُولیٰ۔

ژی اِبتِدا ژی اِنتِہا ہُوالقیوم بے شک چھکھ خُدا

تخلیق کُرتھ ارض وسما کیاہ خوشنُما

کُلِ شئٔ پیدہ کرُتھ از قُدرت اَے بالقا

آسمان پیدہ کرِتھ بغیر عَمَدٍ اَے خالِقا

تخلیق کُرتھ ارض وسماء کیاہ خوشنُما

ژِی چھکھ خالق الباری المُصوِر بے شک خُدا

پیدہ کرتھ عرش وفرش اِفلاک ژہٕ تھووتھ اے خُدا

تخلیق کُرتھ ارض وسماء کیاہ خوشنُما

پیدہ کُرتھ وزملن منز باگ ابرس بردوش کھارِتھ ہوا

تارکن منز زؤن کرتھ جن وَانسان پیدا اے خالِقا

Digitized By e Gangotri and Kashmir Treasure

☆☆

سیاہ دِلس ونہ کیاہ سیر کاوس پزیاہ دِنی زاہ زیر
ٹاوٹاو کران بوزنِا جہانس تس نادانس ونے کیا

''کاوس زیر دِنی'' بیقل مرِشنِد رِوزناوُتھ تھوٗ دٕ تُلُن تہٕ تھود وتھ کرِسہٕ ٹاوٹاو تہٕ بوزِ سورے عالم کتھ آسہٕ نہٕ کھینی۔ توے چھُ بیہ اکس جایہ ونان زِ دوس یلہِ تہٕ بناوُن آسہٕ سہٕ تہِ گرژھِ دانا آسُن بیقل دوستٕ نشہٕ چھُ دانا دُشمن بہتر۔ تہِ کیا زِ جاہل دوس چھ ساَرسے ؤ ومر پانس پیٹھ بوٗرِ۔

کاوس عطر شو بیا زاہ بُلبُل مردار کریشاہ زاہ
جاہل دوس چھُی بار ہتھ پانس تس نادانس ونے کیا؟

☆ بد ہمسایہٕ چھُنہ شاعرس خوش کران تہٕ اَچ مثال دِتھ چھُ باور کرناان۔

بد ہمسایہ چھُی سگ زنہٕ خمن یمن نیوکھ برمن ءتی

امس بد ہمسایس چھُنی واریاہ ناوٗ دِتی مٕتی۔ سگ، اِرکھول، اہرمن وغاَرہ۔

Digitized By e.Gangotri and Kashmir Treasure

☆ کوچھل من ونتھ چھُ شاعرونان زِ چھلنے من یس انسانس آسہ سہ ُچھُ مُنافق من آسن۔ تمس چھنہ نیت صاف آسن تہٕ بُرٕنیتہ وول انسان کتہِ گوُرت انسان۔

کینہہ آفاقی مثالہ تہٕ تشبیہات چھِ یموتہِ ورتاوٕمتیٚ یم سارنے وۄد چھِ۔ سہ ُزنہ گوعیسیٰؑ من ہُند دارس کھسُن، حُسینؑ من ہُند پزِس پیٹھ شہید گژھُن ، شداد سندِ مرنک انداز، حضؔ خلیلُن نارس گلزار سپدُن، نجدِ ونن منز مجنونہ سُند ہٹہ ہٹہِ پھیرُن، شمع پوٚنپری ہٕندس عشقس منز پان زالُن، حضؔ یوسُف سُند زُلیخاہٕسند اِمتحانہ منز نبر نیرُن، شق القمر سپدُن، ید بیضی تہٕ امیک معجزٕہ ، سیتا یہ ہُند امتحان دِیُن، بجہ ہُند ستھرٕ کون ہتھ یُن نبی صلی اللہ علیہ وسلم ہُند معراجس گژھُن تہٕ انگجووٕ منزٕ آب جأری گژھُن ۔ وغأرٕ چھِ شمس صأبن استعمالس منزٕ أنی متیٚ۔ ونن چھُ زِ خُداصأبس اوس آدم جنتہٕ منزہ گڈُن، پتہٕ یوت انن تہٕ پتہٕ بیہ واپس نیون۔ یہ اوس اکھ بہانہ آدمس جنتہٕ منز کڈُنک ،اتھ منزتہِ چھُ خدایس کہتام مشیت ژھیٚتھ یوس نہ اسہ اتھ یوان چھُ۔

Digitized By e Gangotri and Kashmir Treasure

برمن برمابرٕ م دِتھ نیونس ادہ کوت اونہ نس پیٹھ جہان

یہ بارو بتر تھ پتہٕ کیاز، نیونس ادہ کیاز اِنونس پیٹھ جہان

دُنیچہ ناپایدٲری ہنز کتھ کران چھُ ونن ز، زندگی ''چھےٚ شینہ مائٔ''۔

دُنیاہ شینہ مائٔ تاپ ہاڑ بازی ژون دوہن تھاون رائضی یے۔

زِندگی چھُن بیہ اکس جایہ رہدار گرُس ہٕتی تشبیع دِژ مژ۔ یمہ آیہ تیز رفتار گرُ چھُ ژلان امی آیہ چھےٚ زندگی تہٕ ژلان۔ بیہ اکس جایہ مدٲری بٲزی ونتھ زندگی ویژنٲومژٕ۔ واریاہن جاین اکھ جیل خانہ ونتھ باور کرنٲومژٕ۔

یہ دُنیاہ چھُ اکھ جیل خانے بوز نصیحت اے بٲیَ جانو

ذِکراللہ روز کرانے بوز نصیحت اے بٲیَ جانو

کتہٕ رود نمرود رُستم پہلوانے فرعونس آئک گو بہان

شدادس جنتٕ رودار مانے بوز نصیحت اے بٲیےٚ جانو

زندگی چھُن اکس جایہ ''اوم پنس'' ہٕتی تہٕ تشبیہہ دِژمژٕ ونان چھُ

آدمس دَم لمان اوم پن پوٕر پور

تس کیا غم ابسٲوتھ کھول یمٕ اوم پن وجد پور

Digitized By e Gangotri and Kashmir Treasure

کینہہ ڈیپتے چھ اُمی استمال کرتھ پننین شارن منز ورتاومتی۔ مثلاً کھوچہ ستی پنُن پان پرکھاون، توہہ کنہِ تمُل زالُن ، دودس کُنڈی ژارنی۔ وغارتہِ استمال کری متی۔

زمانک بدلوُن ہوانواتہِ چھُ شاعرس تلاطم تلان سہُ چھُ ونن زِ تم پرانہ قدرِ گے واریاہ پامال یمن وچھتھ اکھ انسان اوس پزی پاٹھی انسان باسن۔ وونی چھنہ سُو حقیقت نہ تم قدرِ یتھ مادی دُنیاہس پتہٕ چھُ یہ ازیک انسان بے تحاشا دوران ۔ تہٕ اتھ منز چھُ سہُ انسانیت، انگ آشناو دوس ،احباب زیٹھ کوشُرہ سورے کینہہ مشراوتھ پنُن پوٹ سوٗد کرنس لگتھی

زمانس گوو سیٹھاہ تبدیل وتغیر بھاے
ہوا گومُت بدل بدلیو تاثیر بھایو

یا

اسپ تازیس ونان خر بھایو
ونان بیارس چھ شیر ببر بھایو

Digitized By e Gangotri and Kashmir Treasure

☆سیاہ دِلس ونہ کیاہ سیر کاوس پزیا دِنی زاہ زیر

سیاہ دِلِ دٔپتھ خراب انسان امس دوان کاوس ستی تشبیہہ۔

شاعر چھُ دپن سیاہ دِلِ انسانس گرٛ ھ نہ زاہ تہٕ پٔنن سیر باون سہٕ چھُ کاوس ہیو آسن تہٕ سہٕ تھاوِنہ چون راز رازس منز بلکہ کریہٕ ٹاوٹا وتہٕ چون راز روزِنہٕ زاہ تہٕ راز۔ اتھ آ کارس چھُ نعمہ صأب ییمہ آیہ تہٕ پیش کران۔

راز گرٛ ھِ نہ باون غأرزانسے

☆ "نوٗن حرفن ہیرٛم سام نےٚ چھےٚ نالان صُبح وشام"

نوٗن حرفن چھ۔ آمرٛ آدمہ سندہٕ نوٗن تانن کُن تشبیع دِنہ آمرٛ یتھ منزٕ اُچھ، کن اُسی، نس وغأر (یِہند سوراخ) یوان چھِ۔ تہٕ یمن چھُ حرف ونتھ شاعر استعمال کران۔ تہٕ "نےٚ" دپتھ انسانہٕ سنز اندرم آواز" اندرم آواز یوس خراب تہٕ رٕژ کأم کرنس پتھ اسہ وُتش چھےٚ دوان۔

☆ " فیرِ رۄٗس نون چھُم گوس دیوانے دأیرٕس کر کیاہ چھس پریشانے"

Digitized By e Gangotri and Kashmir Treasure

''فور'' وَنتھ معرفت ''دائرہ'' چھُ مناسبت کرنہ آمت دِلس ستی۔

شاعر چھُ دپان زدِل چھُم معرفتہٕ کہٕ نورٕ ستی یکدم خالی تہٕ اُمی کتھِ چھُس کور مُت پریشان۔

☆ ''دِلُک زیر و بم'' وَنتھ دِلچ دُبرائے یَیلہِ ''یا ہو'' (سُی چھُ) چھُ کران تمس چھُنہ امہِ بغاری کینہہ لبنہٕ یوان۔

☆ اُمی لولہٕ نارن زاٗ جنم تن دو گینا روٗسی پہو دون حرفن۔

زِ حرف وَنتھ عاشق تہٕ معشوق یَیلہ رلن چھِ پتہٕ چھُ نہ دور بر روزنُک سوالے۔

☆ ''گترینی ہُند گھ'' گترینی چھِ ونن اکثر پونپرس رِند صائبن تہِ چھُ نیومُت اتھی معنیس منزتہٕ باوُمت چھُن زِ پونپُر یو تام نہٕ پان زالن چھُ تمس چھُ نہ قرار یوان۔ سہٕ چھُ بے قراری منز اتھ اندی اندی گھ دوان روزن۔

ابساوتھ کھالُن اومے پن کہہ وٗڑی زانُن پنہ نوی من

سوٗن زنہ پرزلِی پن نوی تن کہہ وٗڑی زانُن پنٕنوی من

اومےٕ پن وَنتھ کمزور وتھ۔ زندگی چھِ اکھ اوم پن لہاذا چھُ نہٕ اتھ

Digitized By e Gangotri and Kashmir Treasure

پیٹھ بھروسہٕ۔

برمن برم دِتھ برمہابرم دِتھ نیونس ادہ کیاز انونس پیٹھ جہان آدم سُند دُنیاہس پیٹھ انِگ ذِکر۔

☆ پرژھ گترتئی پان زالنس مزہ کیا ژنٕ چھی۔

پوٗنپُر چھُ توت تام شور کران تہٕ اتھ شمعس اندی اندی گتھ کران یوت تام نہٕ اتھ منز مدغم گژھان چھُ مولانائے رُوم چھُ اتھ آکارس یِیمہ اآیہ سمجھاوان۔

''محبتچ بے قرآری چھَ توت تام سمندرس آسن یوت تام نہٕ پننہ نِس محبوبس عاشق وچھان چھُ۔ یلہٕ تمِس محبوب اتھِ یوان چھُ سہٕ چھُ خاموشی اختِیار کران یمہ آیہ اکھ لوٗکُٹ دریاوٕ سمندرس منز رلِتھ خاموش چھُ گژھان''

☆☆☆☆

Digitized By e Gangotri and Kashmir Treasure

تصنیفہٕ

☆☆☆☆☆☆☆☆☆☆☆☆☆☆

شُمار	ناوِ کتاب
١	گُل دستہ شمس
٢	پندنامہ شمس
٣	پرتو خیال
۴	دردجگر
۵	پرتو شمع
٦	گلزار مدینہ
٧	بومبرُن باغ
٨	برگ گُل
٩	بونہِ شہجار

Digitized By e Gangotri and Kashmir Treasure

۱۰ گلشن یثرب

۱۱ لولہٕ باغ

۱۲ دردستان

۱۳ اورادفتحیہ تہٕ امیک کأشر ترجمہٕ

۱۴ مرِگ ناون

☆☆☆

Digitized By e Gangotri and Kashmir Treasure

کلامک نمونہ

☆☆☆☆☆☆☆

Digitized By e Gangotri and Kashmir Treasure

نعتِ مُقدس

چانہِ برتل آس لاران در ندامت یا رسولؐ
چھُکھ ژٕ عادِل چھُس بہٕ غائِل کم لیاقت یا رسولؐ

رو سیاہ چھُس کارِ نادأنی کٔرم تےٚ خوار گوس
چھُم مُدعا کرتم عطاُ ووٚنی رُت ہدایت یا رسولؐ

موحشرچہ تتھ تاپہ ژنجہِ منز کُس دِییم توہیہ روٗس پناہ
کُس ہییم مٹہِ کُس کرہم توہیہ روٗس شفاعت یا رسول

دأدی نےٚ منز گیرؐ گوٚمت ایرِ در گرداب چھُس
چاوتٔم جام شفا کرتم طبابت یا رسولؐ

کیاہ کرن تتہِ دوٚس دُشمن آسہِ ییٚس چأنی نظر
رحم کرتم تھاو تٔم ہر دَم سلامت یا رسولؐ

گلی گنڈتھ چأنس برس تَل آو لاران رِندؔ شمس
بٔر مژر تٔم بوزتٔم دِلچی حقیقت یا رسولؐ

☆☆☆

Digitized By e Gangotri and Kashmir Treasure

اِلتجاء

یا رسول کِبریا فریاد چھُمُ فریاد چھُم
یا مُحمد مصطفےٰ فریاد چھُم فریاد چھُم
مُشکلن منز چھُس گِرفتار روزو شب
میانہ مُشکِل کُشا فریاد چھُم فریاد چھُم
مہجور چھُس از مدینہ فریاد چھُم فریاد چھُم
روئ نازنین ہأوتم فریاد چھُم فریاد چھُم
نور انور اہأوتم فریاد چھُم فریاد چھُم
از غم آزاد کٔری تو فریاد چھُم فریاد چھُم
اے شہنشاہ ہر دوسرا فریاد چھُم فریاد چھُم
از ہجراں جاں بلب فریاد چھُم فریاد چھُم
کٔری تو دادین دوا فریاد چھُم فریاد چھُم
روح زیبا رِندسٓ ہأوی تو فریاد چھُم فریاد چھُم
گُم گڈتھ گُمنام چھُس فریاد چھُم فریاد چھُم
کُس کرم تُو ہیہ روس شفاعت فریاد چھُم فریاد چھُم

☆☆☆

Digitized By e Gangotri and Kashmir Treasure

الحمدُ للّٰہ

از کورمہ دیدار الحمدُ للّٰہ

سبٹھاہ بوڈ دیدار الحمدُ للّٰہ

پیرمیون غمخوار الحمدُ للّٰہ

جلوک سبزار الحمدُ للّٰہ

اُمتُک غمخوار الحمدُ للّٰہ

بأونم اسرار الحمدُ للّٰہ

بوڈسون سردار الحمدُ للّٰہ

ڈیشتھ یہ دربار الحمدُ للّٰہ

دِل گوم سرشار الحمدُ للّٰہ

لاشریک ِکردار الحمدُ للّٰہ

برترچھُ سردار الحمدُ للّٰہ

پیتھ رٹن از نار الحمدُ للّٰہ

حِلمُک بَرژھار الحمدُ للّٰہ

ڈیوٗٹھم سہ دربار الحمدُ للّٰہ

☆

Digitized By e Gangotri and Kashmir Treasure

نعت شریف

آس بر تل نالہ دَیوان یا نبیؐ
مہجور روزتھ چھُس پریشان یا نبیؐ
چانہ کویک چھُس گدا سر گردان چھُس
در حالِ ابتر چھُس پریشان یا نبیؐ
روسیاہ چھُس کار نادٲنی کرِتھ خوار گوس
ناوٕ گرِدابس مےٚ لجمژ تار دِی توم یا نبی

☆☆☆

Digitized By e Gangotri and Kashmir Treasure

نوٗرک پرتو

لعل بدخشان دِل میہ گو ینہ یارِ سندِ نوٗرک پرتو پیوٚ

امہ نورہ عالم روشن گوٚ ینہ یار سندِ نورک پرتو پیوٚ

اَمہ نور گٹہٕ ژجہٕ عالمس

اَمہِ نورہ روشن دِل گےٚ دست بدست

اَمہ نورہ طاہر گو نور لا مکان

اَمہِ نورہ روشن اوس عشق لا بیان

اَمہ نورہ روشن سبع سماوات گوٚ

ینہ یارہ سندِ نوٗرک پرتو پیوٚ

نابود سوروی عالم اوس

بود منز بود روشن اوس

از شوق مُحمدؐ عالم پیدا گوو

ینہ یارہ سندِ نوٗرک پرتو پیوٚ

☆ ناپایدار دُنیاہ ☆

Digitized By e.Gangotri and Kashmir Treasure

...غزلہ...

موٗت مس چیتھ گوس دیوانے کمہ وانے رنگنے آس
کلہ والن چوونس پانۓ کمہ وانے رنگنے آس

گتھ دتھ دود کیاہ پرۄانے للہٕ منز رٹھ شمع دان
نارہ منز لوب تمی نورانے کمہ وانے رنگنے آس

آیٚ پھٲلی پھٲلی وچھ گلستانے بلبل چھٕ نالہ دِوان
پوٗشہ چمنن منز کیاہ گیوانے کمہ وانے رنگنے آس

بے پیر چھُ نہ گُنہ ویپانے تس سپدان مندیٚن شام
با پیر نور پرز ہ لانے کمہ وانے رنگنے آس

رند شمسو چھکھ ژٕ بوزانے ون پنٕنوی سوز منصور
بیگانہ چھ اتہ حٲرانے کمہ وانے رنگنے آس

☆☆☆☆

Digitized By e Gangotri and Kashmir Treasure

غزل۔۔۔۔۔۔۔۔۔۔۔۔۔۔

یارہ سُند روخسار ڈیشتھ خم گومُت گُل آب
روٗ وشلیومُت سپد مُت نور ڈیشتھ لا جواب

زانہ سُی یَس آسہ عشقُن نار شولان در جِگر
بے خبر کیاہ زانہ کیاہ گو لذتِ وصلِ شراب

ساقیاہ امہ چانہ میخانٔک یہوے دستور چھا
کینہہ چھِ ترسان قطرہ باپتھ کینہہ چوان گیٔ بے حِساب

ساسہِ پھرِ لتس گاٹلس وندہا پٔنن زو یُکہِ یہ وون
عین وقتس پیٹھ کمینس چھُے نہ روزَن آب وِ تاب

لتس چھُ کیاہ غم آسہِ یَس موحکم رٹتھ دامانِ پیر
نے تمِس کانہہ خوف یا ڈر نےٗ تمِس کانہہ اضطراب

رِندؔ شمسو زندگی کر مُرشدس پننِس نِثار
مُرشدی چھےٗ طالبس ظاہر کران اندریم حُباب

☆☆☆

Digitized By e Gangotri and Kashmir Treasure

☆☆☆

ابسأوتھ کھالن اومے پن
کہہ وٹُ زانن پنُوی من
سون زن پرزلی پننِ تن
کہہ وٹُ زانن پنُوی من
ہدرس تہ مدرس کر ٹھراو
اتھ رٹتھ پتھ کیاہ یاد تھاو
کول گوو بہتر پنِس کیاہ تن
کہہ وٹُ زانن پنُوی من
من چھوی کوچھل رٹُن در دست
گوڈٕ آس بہ تےٗ پتہ آو حیس
مبٕڑہ موچھ ونٕنےٗ اصلس سن
کہہ وٹُ زانن پنُوی من
دم رٹھ محکم اے آدم
سیرس سپدکھ ادہ مُحرم

Digitized By e Gangotri and Kashmir Treasure

عارفن نکھ روز اَصلس سن
کہہ وڈ زانن پننوی من
دلس کھۓ تل اہرینز مالن
سوروی لبکھ گرشہتھ پاتالن
زاہد بنتھ چھل پئنوی تن
کہہ وڈ زانن پننوی من

☆☆☆

Digitized By e Gangotri and Kashmir Treasure

☆☆☆☆

رنگ ژھاریام اتھ موختہ ہارس
ریز گاٗری گیم دلہ کس کارس
گترینز گھ دت عشقہ نارس
ریز گاٗری گیم دلہ کس کارس
ژھارنہ درایاس تس معبودس
کاٗیناتس ژھورم ووتس نہ تارس
کہینہ نہ وتریوم دلہ کس کاربارس
ریز گاٗری گیم دلہ کس کارس
کتہ مطلب معنی ژور ژاکھ
پنہ تلی ڈینج تےٗ ڈینجہ تلی پن واکھ
یمی پان زول سیتیٖ عشقہ نارس
ریز گاٗری گیم دلہ کس کارس

☆☆☆☆

Digitized By e Gangotri and Kashmir Treasure

غزل

موٗت مس ژیتھ گوس دیوانے کمہ وانے رنگنے آس
کلہ والن چوونس پانئے کمہ وانے رنگنے آس

گتھ دتھ دود کیاہ پروانے للہٕ منز رٹھ شمع دان
نارہ منز لوب تمی نورانے کمہ وانے رنگنے آس

آیَ پھلی پھلی وچھ گلستانے بلبل چھ نالہ دِوان
پوشہ چمنن منز کیاہ گیوانے کمہ وانے رنگنے آس

بے پیر چھُ نہ کُنہ ویپانے تس سپدان مدَین شام
با پیر نور پرزہ لانے کمہ وانے رنگنے آس

رند شمسو چھُکھ ژٕ بوزانے ون پتھوی سوز منصور
بیگانہ چھ اتہ حأرانے کمہ وانے رنگنے آس

☆☆☆☆

Digitized By e Gangotri and Kashmir Treasure

☆☆☆☆

رنگ ژھاریام اتھ موختہ ہارس
ریز گاری گیم دلہ کس کارس
گترینز گھ دت عشقہ نارس
ریز گاری گیم دلہ کس کارس
ژھارنہ درایاس تس معبودس
کائیناتس ژھورم ووتس نہ تارس
کہینہ نہ وتریوم دلہ کس کاربارس
ریز گاری گیم دلہ کس کارس
کتہ مطلب معنی ژور ژاکھ
پنہ تلو ڈینج تئے ڈینجہ تلو پن واکھ
یمی پان زول سیتۍ عشقہ نارس
ریز گاری گیم دلہ کس کارس

☆☆☆☆

Digitized By e Gangotri and Kashmir Treasure

غــــزل ----------

موٗت مس َچیتھ گوس دیوانے کمہ وانے رنگنے آس
کلہ والن چوونس پانۓ کمہ وانے رنگنے آس
گھ دتھ دود کیاہ پروانے للِہ منز رٹھ شمع دان
نارہ منز لوب تمۍ نورانے کمہ وانے رنگنے آس
آیۍ پھلی پھلی وچھ گلستانے بلبل چھ نالہ دِوان
پوشہ چمنن منز کیاہ گیوانے کمہ وانے رنگنے آس
بے پیر چھُ نہ کُنہ ویپانے تس سپدان مدٔین شام
با پیر نور پرز ہ لانے کمہ وانے رنگنے آس
رند شمسو چھُکھ ژ بوزانے ون پتھوی سوز منصور
بیگانہ چھ اتہ حأرانے کمہ وانے رنگنے آس

☆☆☆☆

Digitized By e Gangotri and Kashmir Treasure

غــــــــزل

سرمہ چشمو تیر لوتھم چیر میہ وولتھم جگرس
بادام چشمو نظر تراوتھم چیڑ میہ وولتھم جگرس
کیاہ خطا چھم دلبرو چشمن جاٙری دار چھم
تلیٚ ٹارِ چشمو نظر ترأوتھم چیر میہ وولتھم جگرس
زلف چاٙنۍ مثل وایل مشک ادہ فر کیاہ ژھٹان
وعدہ آدنک مشرأوتھم چیر میہ وولتھم جگرس
طوطہ پنجرس گژھ نیرتھ کاٙلۍ مرتھ یاد پیئے
سنگ دل کوتاہ خار تھاوتھم چیر میہ وولتھم جگرس
ہیہ مال أسی ذات ژھاران ناٙگرائے گوو تل پاتال
ناٙگرایوو خارہ تھاوتھم چیر میہ وولتھم جگرس
رنٛد شمس راز ژھاران خون ہاران نش رہبرس
منز جگرس عشقہ نار ترأوتھم چیر میوولتھم جگرس

☆☆

Digitized By e Gangotri and Kashmir Treasure

☆منز مے خانہ☆

دِلبرو دِلک رووم ارمانے منز مے خانے منز مے خانے

پروانہ دود ہیتھ ارمانے منز مے خانے منز مے خانے

چینے بہ گوس اتہ دیوانے منز مے خانے منز مے خانے

نورس منصور اوس دیوانے منز مے خانے منز مے خانے

وچھتھ ڈُولس ہوش گو دیوانے منز مے خانے منز مے خانے

ہو تہ اللہ ہو اوس پرانے منز مے خانے منز مے خانے

ریز گاری کرتھ گوس دیوانے منز مے خانے منز مے خانے

از حال گوس بے حال پروانے منز مے خانے منز مے خانے

شہود تہ وجود ذان عارفانے منز مے خانے منز مے خانے

سجود تہٕ قعود آس پانے منز مے خانے منز مے خانے

رند شمس روزتھ چھُ رندانے منز مے خانے منز مے خانے

چینے بہ گومُت چھس دیوانے منز مے خانے منز مے خانے

Digitized By e Gangotri and Kashmir Treasure

☆☆☆

روی چُونُے نورہ بھرتھ زن گولاب
حُسنہ رویس ٹھور ژٕے تھووِمت آفتاب
وٕتھ زٕ وزل مُختہ دندان زنہ سیماب
روی چونُے نورہ برتھ زنہ گولاب
ای عشقہ نارن سور کور پروانہ سیٕ
جوش عشقنِہ لٔالہِ وٕتھ لٔاے تُندرسی
جوشہ عشقنِہ ای گولابن جامہ ژٕٹ لا جواب
روی چونے نورہ بھرتھ زن گولاب
امہ جوشہ عشقنہ آدم تہ اوس خون ہاران
امہ جوشہ عشقنہ چکور ماہتابس رِگندان
عشقہ پہچان دارس پان کھارتھ در اظطراب
روی چونے نورہ بھرتھ زن گولاب

Digitized By e Gangotri and Kashmir Treasure

صاحب دِل

دِل یلہ بانبران صاٗحب دِلن ادہ

ملساوان پنہٕ نُی پان

نحنُ اقرب سیر وسہ ناوان ادہ

ملساوان پنہٕ نُی پان

أہرنیہِ مالہ پیٹھ دِل دُبراوان سوٗن

زن پرزلان پنہٕ نوئ پان

سون تے سرتل کہہ وچہ کھالن ادہ

ملساوان پنہٕ نُی پان

انکبنس ارکھول کہہ وچہ کھالان

اندوندزالان ژندن نار

زُنناز زالان ست نام پالان ادہ

ملساوان پنہٕ نُی پان

☆☆

Digitized By e Gangotri and Kashmir Treasure

☆ حمد باری تعالیٰ ☆

حمٗد بے حد چانہِ خاطرہ اَے رَبُ الاُولیٰ.

ژٕے اِبتدا ژٕے اِنتہا ہُوالقیوم بے شک چھکھ خُدا
تخلیق کُرتھ ارض و سماء کیاہ خوشنُما

کُلِ شئٔ پیدہ کرتھ از قُدرت اَے بالقا
آسمان پیدہ گرِتھ بغیر عَمَدٍ اَے خالِقا
تخلیق کُرتھ ارض و سماء کیاہ خوشنُما

ژِٕے چھکھ خالِق الباری المُصوِر بے شک خُدا
پأدِ کرتھ عرش و فرش اِفلاک ژٕہ تھووتھ اے خُدا
تخلیق کُرتھ ارض و سماء کیاہ خوشنُما

پیدہ گرٕتھ وزملن منز باگ ابرس بردوش کھارِتھ ہوا
تارکن منز زوٗن کرتھ جِن وَ انسان پیدا اے خالِقا
تخلیق کُرتھ ارض و سماء کیاہ خوشنُما

ارض وَسما زوٗن تارکھ تہٕ آفتاب نورہ برتھ اے ضِیاء

Digitized By e Gangotri and Kashmir Treasure

آفتابس نور چوئے زونہِ کرتھ سبٹھاہ منزل روا
تخلیق کُرتھ ارض و سماء کیاہ خوشنُما
پیٹھ زمینس اندر سُمندر پیدہ کرتھ مخلوق بے بہا
چھکھ مُصَوِر شِکم مادر آدمس شکل انسان کران عطا
تخلیق کُرتھ ارض و سماء کیاہ خوشنُما
تسبیح تہِ تعأریف کران چأنی کُلِّ شیٔ پیٹھ زمینس بر سما
بعد مرگ کُس چھُ طاقت زندہ کرنُک ژی سِوا
تخلیق کُرتھ ارض و سماء کیاہ خوشنُما
حکمہ چانہِ سیتھ کیاہ زندگی بنان ازابرو ہَوا
منز سُمندر صدفس مُختہ ژی چھکہ کرانعطا
تخلیق کُرتھ ارض و سماء کیاہ خوشنُما
کیژاہ نعمژیتھ زمینس کرتھ عطا از الٰہی اللہ
رنگہ رنگے شجر وَ حجر پأدِ کرتھ از قدرت اے خالقاہ
تخلیق کُرتھ ارض و سماء کیاہ خوشنُما
تاثیر پرتھ شیہِ بیون بیونوی پأدِ کرتھ اے شاہا

Digitized By e Gangotri and Kashmir Treasure

پیٹرول ڈیزل مِژہ تیل چشمہ شیرین زیرِ زمین کرتھ عطا
تخلیق کُرتھ ارض و سماء کیاہ خوشنُما

پرتھ اکس چیزس تاثیر بیون بیون پرتھ کارس پیٹھ ماتھوتھ روا
پرتھ اکس میوس ذایقہٗ بیٚون بیٚون پرتھ میوس تاثیر جُدا جُدا
تخلیق کُرتھ ارض و سماء کیاہ خوشنُما

آب وَ ہوا ارض وَ غزا پرتھ اکس گُلِس یک جا
نے شکر تے بانسہٕ نیَ اتھ اندر چائنی قدرت رونُما
تخلیق کُرتھ ارض و سماء کیاہ خوشنُما

گُلستان اندر گُل بیون بیون مُشک پرتھ گُلس جُدا جُدا
زیرِ زمین تُخم ہا پیٹھ زمنس کھالان چھکھ اے خُدا
تخلیق کُرتھ ارض و سماء کیاہ خوشنُما

قادر مطلق چھکھ ژۍ مالک روز جزا
کُس چھُ طاقت منز خُدائ کرِہ کانہہ چون وَ چرا
تخلیق کُرتھ ارض و سماء کیاہ خوشنُما

وفہٕ وُنِس جانہ ورس منز آبس لوبہ وُن تھووُتھ غذا

Digitized By e Gangotri and Kashmir Treasure

زیرِ زمین جانہ وارس کُس واتہ ناوان غذا ژی سِوا
تخلیق کُرتھ ارض و سماء کیاہ خوشنما

دِتھ نجات حضرت نوحس از طوفان اے کریما
در شکم ماہی لُقمہ بنأوتھ حضرت یونس دِوان صدا
تخلیق کُرتھ ارض و سماء کیاہ خوشنُما

از تَن صابر کِرمن ژے بخشتھ غذا اَیے رُبا
پیکر خاکین کرتھ ایمان عطا پران رضینا باللّٰہ رُبّنا
تخلیق کُرتھ ارض و سماء کیاہ خوشنُما

قومِ عادس از ہوا کُرتھ زیرِ وَ زبر شاہنشاہا
روَسس اندر انتھ زلزلہ لچھ بدی لؤکھ کرِتھ زیرِ زمین فنا
تخلیق کُرتھ ارض و سماء کیاہ خوشنُما

کینژن بناوان چھکھ خلیل کینژن برسرِ راہ وألتھ کران جُدا
کینژن نارس کران چھکھ گلزار کینژن کھالان چھکھ برسما
تخلیق کُرتھ ارض و سماء کیاہ خوشنُما

علّم القران فرمان چونوی علمۂ البیان کرتھ عطا

Digitized By e Gangotri and Kashmir Treasure

نبی رحمتس بوڈ معجزہ قُران ژٕے کرُتھ عطاے علیما
تخلیق کُرتھ ارض و سماء کیاہ خوشنُما

شق القمر تحقیق کرتھ کاینا‌تس پیٹھ گو بر ملا
نبی رحمتؑ جن وَ انسان عظیم سوزتھ رہبرا
تخلیق کُرتھ ارض و سماء کیاہ خوشنُما

شُکر کوتاہ اُسی انو کوتاہ زبانٔی ستھ بجا
زیر زمین چھکھ عطا کران اثقالھا سنگریز چھکھ بناوان طلا
تخلیق کُرتھ ارض و سماء کیاہ خوشنُما

از جہاں یلہ ینیہ ہم نور ایمان کرزیم عطا یا رَبّنا
اُسی بندہ چانٔی خطا وار لا تقنطو اسہ پیٹھ تھوتھ روا
تخلیق کُرتھ ارض و سماء کیاہ خوشنُما

رندہ شمس ژٕی کُن دست بدُعا روزِ محشر رحم کُن بر ہمہ
روز محشر رحم کُن بر ہمہ بحقِ مُصطفٰے صلی اللہ علیہ وسلم
تخلیق کُرتھ ارض وسما کیاہ خوشنُما

Digitized By e Gangotri and Kashmir Treasure

☆ لَا اِلٰــــہ اِلّا الــلّٰــــہ ☆

لَااِلــــہ اِلّاالــلّٰـــــہ پرتھ سرہ پان کرتوادہ مرتو داماہ چیتھ

لَااِلــــہ اِلّاالــلّٰـــــہ زیرتغ پرتوادہ مرتو داماہ چیتھ

لَااِلــــہ اِلّاالــلّٰـــــہ منز میدان پرتو ادہ مرتو داماہ چیتھ

لَااِلــــہ اِلّاالــلّٰـــــہ لاسرہ کرتو ادہ مرتو داماہ چیتھ

لَااِلــــہ اِلّاالــلّٰـــــہ دِلہٕ ستھ پرتو ادہ مرتو داماہ چیتھ

لَااِلــــہ اِلّاالــلّٰـــــہ پرتھ مُسلِم بنتو ادہ مرتو داماہ چیتھ

لَااِلــــہ اِلّاالــلّٰـــــہ پرتھ مومن بنتو ادہ مرتو داماہ چیتھ

لَااِلــــہ اِلّاالــلّٰـــــہ پرتھ مُہمِین بنتو ادہ مرتو داماہ چیتھ

لَااِلــــہ اِلّاالــلّٰـــــہ پرتھ خلیفۃ اللہ بنتو ادہ مرتو داماہ چیتھ

لَااِلــــہ اِلّاالــلّٰـــــہ پرتھ ابتد اسرتو ادہ مرتو داماہ چیتھ

لَااِلــــہ اِلّاالــلّٰـــــہ پرتھ اِنتہا سرتو ادہ مرتو داماہ چیتھ

لَااِلــــہ اِلّاالــلّٰـــــہ پرتھ نورالسمواۃِ پرتو ادہ مرتو داماہ چیتھ

لَااِلــــہ اِلّاالــلّٰـــــہ پرتھ نورُ آ گرژھارتو ادہ مرتو داماہ چیتھ

لَااِلــــہ اِلّاالــلّٰـــــہ شش جہانس نورُک پرتو ادہ مرتو داماہ چیتھ

لَااِلــــہ اِلّاالــلّٰـــــہ رندشمسوسرتو ادہ مرتو داماہ چیتھ

Digitized By e Gangotri and Kashmir Treasure

☆موئ مُقدس☆

عالم گتھ دِوان اتھ زیارتس موئ مُقدس مُبارک
ڈلس منز روزتھ شوبان کِنارس موئ مُقدس مُبارک
عاشق سأری ژھاران معشوق لاران حضرت بَل
سأری پیاران تتہ زیارتس موئ مُقدس مُبارک
ڈلس اندی اندی گُل چھی شوبان لوبان کوتاہ حُسنُ جمال
منز چھے باغس اندی پکھ کِنارس موئ مُقدس مُبارک
اندی اندی باغن تمن کوہ سارن منز چھی سونہ لانکھ شوبان کیاہ
اتہِ چھی عاشق زاگ ہیتھ یارس موئ مُقدس مُبارک
حضرت بَل چھی مدینہ ثانی تس کیوت یُس آسہ زأنی کار
رنگہ رنگہ عاشق موئ ویوان کوثر ناگس موئ مُقدس مُبارک
بیدار چشمو وچھ اے عاشق دیدار ییتہِ چھوی بے شک پأٹھ

Digitized By e Gangotri and Kashmir Treasure

ادہ ہارہ خون دِل دوہس تہٕ راتس موئ مُقدس مُبارک
اتہِ چھُئ رحمٰن رحمت بأگران توے چھس ونان حضرت بَل
توت ییٖلہ واتکھ منگ تتہ زاتس موئ مُقدس مُبارک
لچھ بدٕی پیاران اَتہ دیدارس یارس ژھاران حضرت بَل
اتہِ چھُے معرفت صاحب دِلس موئ مُقدس مُبارک
اتہِ چھُے ملہ ژار آخری اُمتس اتہِ چھوئ بأگران لول
نبیؐ رحمتؐ بأگران اُمتس موئ مُقدس مُبارک
اتہِ چھُے عارف معرفت ژھاران ہاران خونِ جگر
اَساءَ لَہٗ التوبتہ اِلتجا کران ذاتس موئ مُقدس مُبارک
اتہِ چھُے ژور یار دیدار ہاوان باوان سیر اسرار
سأری اُمیدوار اتہ شفاعتس موئ مُقدس مُبارک
رندہ شمس سر بسجود سپدان لا شریک ذاتس
لاشرک احد شوبان یا نبیؐ پانس موئ مُقدس مُبارک

☆☆☆

Digitized By e Gangotri and Kashmir Treasure

☆ در بیان نفس امارہ ☆

شکم برُم شکم درُم شکمن کرنس کوتاہ خوار
سیاہ سفید زاہ ناوَ ژورُم گُنہ ہن گرُم کوتاہ انبار
منہ ِکس سدرس ڈونگہ ناو دِژم کینہہ ناوَ ہیژم تورچ ہیژ
أچھ ہُند ِکٹرُ زاہ ناوَ ژورُم زاہ ناو ہورم اشکبار
ہوگُس تۂ بہ گُس زاہ ناَو سُرم ژہ گُس ونتھ کیاہ ناوَ
دُنیاہس ڈیکہ دِتھ کوتاہ ژورُم آخرس دُنیاہ دَراو شہمار
انگبین اَرکھول زاہ ناو ژورُم شکمس برُم سوُروی بار
گُنہ ہن سگ دِتھ شکم کھورم تتہ ہورُم سوروی انبار
رندہ شمسو کتھ چھکھ ژھوہ ماران کیُت یہ کیت چھُ تی پیاران
سمسار برَم باز برم دِتھ ماران کیُت چھُی کران انتِظار

☆☆☆☆

Digitized By e Gangotri and Kashmir Treasure

☆ہوتہِ شکل،انسان ییِتہ شکلِ انسان☆

کینہہ چھی رات دوہ کران اللہ اللہ چھی پران
کنہیہ چھی صنمس پوش جران
ہُو تہِ شکلِ انسان ییِتہ شکلِ انسان
کینہہ چھی مندرن کینہہ چھیِ مسجِدن
کینہہ چھیِ گرجن گژھ کران
کینہہ چھیِ بنگہ چیتھ گُمتیٔ پریشان
ہُو تہِ شکلِ انسان ییِتہ شکلِ انسان
کینہہ چھیِ حیران کینہہ چھیِ ویران
کینہہ چھیِ بنگہ چیتھ گیمت مُشتاق
کینہہٕ رات دوہرُبس لوٗل بران
ہُو تہِ شکلِ انسان ییِتہ شکلِ انسان

Digitized By e Gangotri and Kashmir Treasure

کینہہ چھِ مسجدن کینہہ خانقاہن
سربسجود رُبس گُن گرژھان
کینہہ چھِ زاۓ ِگتھ بوٚٹھ ژورِ نِوان
ہُو تہٕ شکلِ انسان یِتہٕ شکلِ انسان
کینژن بر سر کوتاہ غُبار
کینژن اچھن منز کوتاہ خُمار
کینہہ چندہ ژٹتھ گُزارہ کران
ہُو تہٕ شکلِ انسان یِتہٕ شکلِ انسان
کینہہ چھِ مس چیتھ گیمت مدہوش
کینہہ چھِ روزتھ سرٕ فروش
کینہہ چھِ چرسا چیتھ گمتۍ دیوان
ہُو تہٕ شکلِ انسان یِتہٕ شکلِ انسان
کینہہ چھِ بنتھ گمتۍ با پیر
سر بستہٕ کرِتھ لب تہٕ سیر
کنژن در دِل سُمندر گرزان

Digitized By e Gangotri and Kashmir Treasure

ہُو تہِ شکلِ انسان یِتہ شکلِ انسان
چھُے پیر رومی فرماوان
بہتر تۂ افضل بییہ جان
اِبلیس شکلہ چھو نہ جان
ہُو تہِ شکلِ انسان یِتہ شکلِ انسان
کینہہ چھِی راتھ دوہ سر بسجود
کینژن چھو یقن الوجود
کنہہ نا حقس کوتاہ لمان
ہُو تہِ شکلِ انسان یِتہ شکلِ انسان
کنژن وچھ مہِ روئ نازنین
کینژن دِل چھوی عرش برین
کینژن سیاہ دِل کوتاہ لوبان
ہُو تہِ شکلِ انسان یِتہ شکلِ انسان
کینژن نور زن بُتھس پیٹھ وۄتلان
کینہہ چھِی پرزلان زَن رِسراج

Digitized By e Gangotri and Kashmir Treasure

کینہہ چھِ دوکھ دِتھ نفس بران
ہُو تہِ شکلِ انسان یِتہِ شکلِ انسان
کینژن در دِل نور زن وتلان
کینژن وأنجہ سیاہ تِل
کینہہ خونِ آدم دامہ دامہ چوان
ہُو تہِ شکلِ انسان یِتہِ شکلِ انسان
کینہہ چھِ نا حقس پتہِ لاران
کینہہ چھِ رژِچ وتھ ژھاران
کینژن رحمت بنتھ رحمان
ہُو تہِ شکلِ انسان یِتہِ شکلِ انسان
کینژن دِلس لوگمُت ژور
کینژن اتھس دزان ژونگ
کینژن اچھن منز نور نوران
ہُو تہِ شکلِ انسان یِتہِ شکلِ انسان
کینژن طمع زالان ژَم

Digitized By e Gangotri and Kashmir Treasure

کینژن کھیوان دُنیہُک غَم
کینہہ چھِی سر بستہٕ واے نہ کِران
ہُو تہِ شکلِ انسان یِتہٕ شکلِ انسان
کینہہ چھِی کعبس گتھ کران

کینژن راوان اصلچ وتھ
کینہہ چھِی صنمس پوش جران
ہُو تہِ شکلِ انسان یِتہٕ شکلِ انسان

کینژن وچھےٚ بر سر گنڈتھ کوہار
کینہہ وچھی بنتھ تاجدار
کینہہ بیکس پہرہ دِتھ گُذارہ کران
ہُو تہِ شکلِ انسان یِتہٕ شکلِ انسان

کینژن علِم چھوئ علم لُدنی
کینہہ چھِی پرتھ زن خالی نےٚ
کینہہ چھِی علمس باپار کران
ہُو تہِ شکلِ انسان یِتہٕ شکلِ انسان

Digitized By e Gangotri and Kashmir Treasure

کینژن صورت سیرت کیاہ جان
کینژن اِبلیس وُنہ والان
مومن نظرِ ءستی تقدیر بدلان
کینہہ چھِی بنان نقلی پیر
غائیبانہ لؤگن ونان سیر
ایمان ئنز ئنز گرہ چھِہ بران
ہو تہِ شکلِ انسان یِتہ شکلِ انسان
اے رندہ شمس تھاو بستہ سیر
ناحق تارن مہ دِہ زیر
کینژن در دِل زیر وَبم وزان
ہو تہِ شکلِ انسان یِتہ شکلِ

Digitized By e Gangotri and Kashmir Treasure

☆بدَ ہمسایہ☆

کھیمن کھیمن سوری کھیمن یَمن نیونکھ برمن ءستی
بد ہمسایہ چھوئ سگ زن خمن یَمن نیونکھ برمن ءستی
کران کران کوتاہ گُرتھ کینہہ ناوٕ سرُتھ پانس ءستی
پران پران رٹتھ پرٕ من یَمن نیونکھ برمن ءستی
بد ہمساہ پانس اَہر من کینہہ ناوٕ سمن جہانس ءستی
کلسِ کل کرون کل چھُے کرمن یَمن نیونکھ برمن ءستی
شیرتے شیرین فرق زان نیک بن ہمسایہ اے نادان
بدنیت مہژِہ تل کھبئ کرمن یَمن نیونکھ برمن ءستی
ارکھول بنتھ دُکھ چھکھ دِوان سُکھ چھکھ نیوان بدہمسایئ
جمع کرٕی کرٕی سوختہ خرمن یَمن نیونکھ برمن ءستی
پرٕی پرٕی پانس کیاہ چھکھ پران وژان کیاہ چھوئ پانس ءستی
امہ سی پانس چھوئ حِساب جرمَن یَمن نیونکھ برمن ءستی

Digitized By e Gangotri and Kashmir Treasure

دعاے بد یُد گرٛھی منظور دِلس نیری بوٚڈ ناسور
دوا ژھاران واتکھ جرمن یَمن نیونکھ برمن ءستی
رُت ہمساہ چشمن شہلایہ ژور دوہ کڈان مِلہ ژار ءستی

☆☆

☆منس سنتو☆

منس ونتو منس سنتو منس بتو ڈونگیل ژی
منہ رکس سدرس ڈونگیل بتو جا بجا ڈیشکھ لال ژی
من چھے کوچل پرمن در دست عنان دِلس یی ادہ قرار
من ژی چھلتو من ژی رٹھتو در دست اے بالہ یار
من چھے دھن تےَ تلس کھےَ ہو اللہ ءستھ کرس زان
لا الہ اِلا اللہ ءستی کرمنَ روشن قرانس ءستی کرتو زان
قُران اِمام قران رہبر پوز رسول ہیتھ یُس آو
گٹہ ژجہ عالمس جہاں گو روشن علم القران ہتھ یُس آو

Digitized By e Gangotri and Kashmir Treasure

منس پرتو کنس تَل من چھوی عرش کوتاہ عظیم
من چھل ذکرہ ستھ تَن حِسابس ادہ ڈیشکھ عرش عظیم
رندہ شمسو منہ کِس اتھ سدرس ڈونگیل لاگتہ منز وستَس
غوطہ زن لاگتھ وس منز سدرس اَدہ مالکھ ستیتھ اُمتَس

☆فندہ باز دُنیا☆

دُنیاہ فندِہ باز چھے جعلسازی ژون دوہن تھاوان راضی
دُنیاہ شینہ مأنی ہاڑتاف بأزی ژون دوہن تھاوان رأضی
پرتھ کانہہ لمان پننے آئے یتہٗ گس کأنسہ ہُند آسن غَم
دُنیاہ ژور دوہ مدأری بأزی ژون دوہن تھاوان رأضی
یتہِ میون ہوتہِ میون جوڑ جعل سأزی
دُنیاہ برم بأزکران دَم سأزی ژون دوہن تھاوان رأضی
زال دُنیاہ مہہَ رِنی پأرتھ پریتھ اِکس دِوان برم
فریب دُنیاہ رِکاب سأزی ژون دوہن تھاوان رأضی
رنگ دار دُنیاہ کونگ ٹور چھاوانِ بھاران نو بہار

Digitized By e Gangotri and Kashmir Treasure

بیگانہ گژھتھ چھس جلسأزی ژون دوہن تھاوان رأضی

سومبران سومبران عمراہ گزاران گنہ ہن کران انبار

سومبرتھ سورُے شیشہ محل سأزی ژون دوہن تھاوان رأضی

کیاہ چھک کڈان دِلک ارمان زن چھکھ سُومبران شین مأنی

اندری لگتھ دِیوان بأزی ژون دوہن تھاوان رأضی

گندہ پانس دِوَن رَندو اَمہ فندہ حأصل کیاہ

شکم بران سیتھ جلسأزی ژون دوہن تھاوان رأضی

محشرُن میدان تھاو تو ژِتس تتہ ناو یِی کانہہ بکار

دُنیاہس منز چھی بس دَم سأزی ژون دوہن تھاوان رأضی

دِل چھوئَ ژھاران دُنیا سأزی أچھن برونہہ کنہ زیون تہٕ مَرُن

زِینس تہٕ مرنس کیاہ کارسأزی ژون دوہن تھاوان رأضی

کتھ چھکھ ژھاران دُنیاہ داری میزان مُحشر یاد ژی کر

رندہ شمسو دُنیاہ وچھُ بزم بأزی ژون دوہن تھاوان رأضی

☆☆☆

Digitized By e-Gangotri and Kashmir Treasure

☆ دُنیاہ ☆

یہ چھُ دُنیاہ اکھ جیل خانے بوز نصیحتھ ہا بأیَ جانے

ذِکر اللہ روز کرانے بوز نصیحتھ ہا بأیَ جانے

عذاب قبر یاد کونے سفر برزُخ زیوٗٹھ چھُ نے

روز محشر حِساب چھ ُنَے بوز نصیحتھ ہا بأیَ جانے

رژھ رژھ حِساب چھُ نَے میزان لگتھ تولَن چھُ نے

پُل صراطس ترُن چھ نَے بوز نصیحتھ ہا بأیَ جانے

وقتِ نزع یاد کونے آخرس ییتہٕ مرُن چھُ نے

دُنی یاہ ترأوتھ گژھن چھُ نَے بوز نصیحتھ ہا بأیَ جانے

دُنی یاہ ژوردوہ مدأری بأزی چھُ نے دُنی اہ عجایَب درس گاہ چھُ نَے

زند روزی روزی مرُن چھُ نَے بوز نصیحتھ ہا بأیَ جانے

جماہ گری گری ییتہٕ نُن کینہہ نَے فرموٗنی یَن کیاہ وألی ہانے

جامہ ووٕلتھ پکُن چھُ نے بوز نصیحتھ ہا بأیَ جانے

کتہٕ رود نمرود تہٕ رُستم پہلوانے فِرعونس آ ٹُک گرُنس بہانے

Digitized By e Gangotri and Kashmir Treasure

شدادس جنتُک رود ارمانے   بوز نصیحتھ ہا بأیٔ جانے

ارواح سأری یکجا ٹھکانے   یُن بَدنٕ یاہ کرنکھ بہانے

مُشت خأکی بناون شہانے   بوز نصیحتھ ہا بأیٔ جانے

عروج آدم رُب مہربانے   کایٔناتھ آخر گرٕہ اِمتحانے

وعدہ اللہ آخرس پورہ گژھانے   بوز نصیحتھ ہا بأیٔ جانے

لا منز دِلس سرہ کرنے   اللہ نور السموٰاۃ چھُ نَے

جنت رنگہ رنگہٕ پوٚرتھ چھُ نَے   بوز نصیحتھ ہا بأیٔ جانے

شمس بانہالی رِند پروانے   اے آدم نحنُ اقرب رُب چھُ نَے

رُب کریم سون چھےٚ پانے   بوز نصیحتھ ہا بأیٔ جانے

☆☆☆

Digitized By e Gangotri and Kashmir Treasure

☆ناپایدار دُنیاہ☆

مان نصیحت اے نادان دُنیاہ فأنی گس روزان
مائ تےٕ موحبتھ روزبأ گران ۔دُنیاہ فأنی گس روزان

کھےٕ تُل دلس لے کر عامس بنتو پوختہ کار
زنگ تُل دِلس اژ سوٕنر وان دُنیاہ فأنی گس روزان

احد اللہ گُنوئ زان شیر تے شکر روز مِلہ وان
لا الٰہ الاّ اللہ دِلہ ستی روز پران دُنیاہ فأنی گس روزان

غأفلو غفلتھ ژھن تراوتلہ چھُی زوس تے پیٹھ نژان
کتِیاہ آئے کیتیاہ اتھ مُران دُنیاہ فأنی گس روزان

نفسِ شطان کران خوار نفس دِہ لگام چھُی اِختِار
واحد القہارس روز کھوژان دُنیاہ فأنی گس روزان

اَول آدم ییلہ گو بود دُنیاہ ڈیشتھ حیرتس رود
توبہ رود کران پیش یزداند دُنیاہ فأنی گس روزان

Digitized By e Gangotri and Kashmir Treasure

سیمۂ وَ زرس چھُکھ انبار ستیٚ نِکھ پانس دوزخُن نار
جاہ وَ حشمتُک غم کوتاہ بران دُنیاہ فأنی گس روزان

رژِ رَ ژِتھ جایہ دیُن چھُیَ حِساب موحشرس کیاہ دِکھ جواب
دوکھ دِتھ نفساہ چھُکھ بران دُنیاہ فأنی گس روزان

رُب چھُ خالِق بیہ غفورتوبہ روز کران کری منظور
نارس گُل زار پھولہ راوان دُنیاہ فأنی گس روزان

جاہ وَ حشمتس چھُکھ کران انبار سوروی فأنی بیہ شردار
سون وگُن ڈیشتھ روز پکان دُنیاہ فأنی گس روزان

رِند شمس ژھاران گس آغسیٔ وعدہ دِتھ آمُت تس احدس
رُبہ سُند وعدہ پورہ سپدان دُنیاہ فأنی گس روزان

☆☆☆

Digitized By e Gangotri and Kashmir Treasure

شُری گندُن

!!!

عَمل دمَہل گمل کال
ییہٕ وُ وشُر یوٗ کھیوٗ وسال
اَحد کُنی وُچھ جمال
اَحد کنوی وُچھ کمال
اَحد رلتھ پرتھ شایہٕ ستی
نہ تس سأتھی نہ تس جوڑ
اَحد کُنی ذُوالجلال
ییہٕ وُ وشُر یوٗ کھیوٗ وسال
شمسو شمبو کیاہ ژھاران
آدم بُت خانہٕ چھیٔ ویران

☆☆

Digitized By e Gangotri and Kashmir Treasure

غزل

فقیرن ہنز فقیری شاہنشاہی

فقیرن ہنز فقیری بادشاہی

میہ وچھ کینژن فقیرن نور برتھ دل

میہ وچھ کینژن فقیرنشیر برتھ دِل

میہ وچھ کینژن فقیرنازلِ راہی

فقیرن ہنز فقیری شاہنشاہی

میہ وچھ کینژن فقیرن سور گومُت میہ

وچھ کنژن فقیرن نور بنیومُت

میہ وچھ کینژن فقیرن ازلے

پادشاہی فقیرن ہنز فقیری شاہنشاہی

مہ وچھ کینژن فقیرن معرفتُک نور مہ

وچھ کینژن فقیرن پرتو طور

میہ وچھ کینژن فقیرن دِل کعبہ الٰہی

فقیرن ہنز فقیری شاہنشاہی

Digitized By e Gangotri and Kashmir Treasure

نگاہ یود ووڈنی کرم مرد فقیرن
برتھ از معرفت دِل مرد فقیرن
دِل لا طمع مگر برتھ نور الٰہی
فقیرن ہنز فقیری شاہنشاہی
رند شمس سون تہٕ سرتل معنہ ژارانور
ہِلس زانہ کار گر پوش کھالان
گولابس مُشک عنبری از الٰہی
فقیرن ہنز فقیری شاہنشاہی

Digitized By e Gangotri and Kashmir Treasure

دل ماراوے

موت اوس مدہوش منز ناوے

مے خانہ منز چیتھ دل ما راوے

گلس خوشبو تھار کتہ بھاوے

مے خانہ منز چیتھ دل ما راوے

شمس فقیرن نالہ روٹنس بالہ یارن

مۓ عشقن چوونس امی دلدارن

رند شمس حال دل کیاہ باوے

مے خانہ منز چیتھ دل ما راوے

امی فقیرن بوونم سیرک رازے

حالِ نشہ بے حال کورنس شہبازے

مدہوش کورنس از حال خود کیاہ باوے

مے خانہ منز چیتھ دل ما راوے

اے فقیرا ،شہنشاہا ،بادشاہا

رند شمس نالہ دِوان از پگاہ

بلبلا زرد گومت چھُم عمل کیاہ باوے

Digitized By e-Gangotri and Kashmir Treasure

مۓ خانہ منز چیتھ دل ما راوے

رند شمس بیہ دوبارہ آولأ گتھ شمس فقیر

حال خود با تو گویم مگر چھس کمند اسیر

اتھ سیرس واش کڈن فاس گژھتھ بھاوے

مے خانہ منز چیتھ دل ما راوے

کرتھ لا ژاس اندر بوستانس

بلبلن وتھ ہاونم اندر گلِستانس

کُنت کنزن معنی کیاہ باوے!

مے خانہ منز چیتھ دل ما راوے

☆☆

Digitized By e Gangotri and Kashmir Treasure

ہیرہ تہ بون

وسیے ژھورم ہیرہ بون یار
نہ چھ کنہ ہیرہ تے نہ چھ کنہ بونہ تس تار
کنہ نتہ کنہ کینہہ نتہ کیہنہ ہس کتہ تار
وسیے ژھورم ہیرہ بون یار

یارس وندہازو تہ جان پادن
لولہ منز کرہس لولہ متہ لاے
تسز نظر چھم ییتہٗ تہ تتہ تار
وسیے ژھورم ہیرہ بون یار

لاہس اژتھ لا منزہ دراس
لامنزہ نیرتھ مرس منز ژاس
سجدہ کرتھ لبکھ ما تار
وسیے ژھورم ہیرہ بون یار

تمی یارن بوونم سبرک راز
دم دِتھ سپدیوس سرفراز

Digitized By e Gangotri and Kashmir Treasure

اُنگلس ژھارتھ نش پانس تار

وسیے ژھورم ہیرہ بون یار

دم رٹھ اژتھ دل بوستانس

ھوکے جوشہ سیتی گل پھُلن گُلستانس

اتھ گُلستانس ہیہ نوی بہار

وسیے ژھورم ہیرہ بون یار

رند شمسؔ محو اتھ نور نورانس

رندہ چھُ زندہ منز گُلستانس

رندو لا سرہ کر شاید لبکھ تار

وسیے ژھورم ہیرہ بون یار

☆☆

Digitized By e Gangotri and Kashmir Treasure

عشقُن نار

وصلس ییٚلہ وأصل گو قربتس منز کتہِ عشق نار
پونپر ییٚلہ دزتھ پیوٚ سورس گو بس انبار
لا تہٕ الاالله اقرار گو حا ل منزہ مُقام ساقط گو
دز یُس دِلس عشقُن نار قربتس منزہ کتہ عشق نار
ہو تہٕ الا الله اکوی مُقام اتھ مزہ کرتھ ساری قیام
اتھ منزہ سوری گو اظہار قربتس منز کتہِ عشق نار
باالله بسم الله اکوی مانے الحمدُلله چھُی سیر دار
سُبحان الله چھُ پروردِگار قربتس منز کتہِ عشق نار
محمد بوزتھ قلمس ژٹکھ زیوٚ اقرار تکرار کنوی گو
لا الا اِلله ہیتھ آو سردار قربتس منز کتہِ عشق نار
رٚند شمسو رازس رازِی سیر دار ژالن مُشکِل چھی یہ نار
پروانہ پان زالان عشقنہٕ نار قربتس منز کتہِ عشق نار

Digitized By e Gangotri and Kashmir Treasure

غزل

عشقن نارے دزہ لیس تن دوگیار ؤسی پیو دون حرفن
نور گو رلتھ سیتھ پنج تن دوگیار ؤسی پیو دون حرفن

عالم پأدہ یلہ کور رُبن حُکم کورنس کُن فیکون
نور نِوران اتھ منزہ گو روشن دوگیار ؤسی پیو دون حرفن

نوَن حرفن ہیرٕ ایم سام نے نالان صبح شام
بنن تہٕ گُدرن شیپر اوُن درمن دوگیار ؤسی پیو دون حرفن

الفس تہٕ میمس مانہ گژھ سرأنی آدنک آگر تار گژھ ترأنی
ستھ تہِ زہ نوٚ مانہ ژار حرفن دوگیار ؤسی پیو دون حرفن

نے شکر تےُ بانس نۓ کر پہچان
دم رٹھ نے شکرن سیتھ عارفن دوگیار ؤسی پیو دون حرفن

رند شمسو عشق تہٕ عاشق معنی گُنی امہ نارن عاشق زألی بیون بیونی
کمشلہ شیٖ مانہ ژھارن منز حرفن دوگیار ؤسی پیو دون حرفن

☆☆☆☆

Digitized By e Gangotri and Kashmir Treasure

غزل

زیرِ بمس زیرِ دِتھ جگر سیر کرنم بالیۓ
دمس سیتھ نمسکار حالی یے جگر سیر کرنم بالیۓ

یہ حُسن چونی لا جواب --. یہ حُسن آکرس اکھ خواب
زُلف سیاہ حُسنس نالیۓ جگر سیر کرنَن بأليۓ

منظور حُسنُک نخرٕ ناز عاشقن جگرس کران کباب
یہ ڈألی حُسنچ چھنہٕ خأ ءلیۓ جگر سیر کرنم بأليۓ

عاشقن جگرُک ہو باب۔وزہ ناوان دِلُک روبار
دستور چھُنہ عشق نارس ہر دنی جمالی یے۔جگر سیر کرنم بالی یۓ

اکھ پرد تھو د تُل یوسفن۔ زُلیخاہی جامہ ژٹھ دم بدم
زُلیخاہ دس بدس موالی یۓ۔جگر سیر کرنم بالی یۓ

رند شمس زان باون حُسنُک جمال یاسمین رولیس پیٹھ زُلف سیاہ با کمال
بمہٕ محراب تیراچھ زانہہ نہ خألی یۓ جگر سیر کرنم بالی یۓ

☆☆

Digitized By e Gangotri and Kashmir Treasure

☆غزل☆

لوگم زانے کار زانتھ اُن
لاہس منز اَژتھ دَراوٗ نُن
اَلست بِرُبکم وَعدہ کُن
لاہس منز اژِتھ دَراو نُن
لا اُوس اسرار اُلا اللہ آشکار
اِظہار سپن کُن فیکون
لاہس منز اژتھ دراو نُن
لاہس منز چھوی شہکار
الا اللہ پرتھ نن جبار
احدس اقرار کُنی کُن
لاہس منز اژتھ دراو نُن
لامنزے شش جہات کرن آشکار
زون آفتاب تارکھ بے شمار
احاطہ کرتھ سارسی کُن
لاہس منز اژتھ دراو نُن

Digitized By e Gangotri and Kashmir Treasure

کل روح امر ملک الجبار
الاﷲ پرتھ لاہس اقرار
ملکوت السجود منس منز کُن
لاہس منز اژتھ دراو نُن
رند شمسوٗ دلس چھم شہجار
نبی رحمت ﷺ اُمتک غم خوار
کُلُ شیٍ قدیر پانے کُن
لاہس منز اژتھ دراو نُن

☆☆

Digitized By e Gangotri and Kashmir Treasure

☆نازنین☆

اے نازنین روئے ھاوتم دیدن ☆سور گومت عاشقن دَر بدن
در پردہ روزتھ جلوہ ھاوان کمن☆سور گومت عاشقن دَر بدن
ژھائ روزتھ مائ بران چھُکھ عالمن ☆ کُل شئٍ قدیر پرتھ چھِئ حیرتن
مایِ چاپُس دارس پان کھالتھ الفتن☆سور گومت عاشقن در بدن
یمن پرٲس پرواز کرتھ گئے برسما عاشقن ☆غرض کیاہ تس ژھاران ارض سماں
کشتی در ون دریا دریا درون کشتی اسرارن☆سور گومت عاشقن در بدن
رند شمس روزتھ منز دیو گول بستہ لبؔ☆ عاشق چھُ دیدن دیدار طالِب
دلبر عاشقس دیدار چھوی در من ☆سور گومت عاشقن در بدن

☆☆☆

Digitized By e Gangotri and Kashmir Treasure

غــــــــــزل

پردہ تھود ٹل روے ہاوم بالیئے
دورِ روزتھ جگرس سور کورتھم بالیئے
بُلبُل چھو دیوان گُل پھلمت منز بہارس ہاریئے
دِل پریشان حال دِل کس باوے بالی یئے
عاشقن نی تیر ما شوقس کیاہ خبر
نار جگرس تس للہٖ وُن تا ابد بالیئے
اے نازنین ماہ روے بردوش شوبن کیاہ ژے موے
سر و قدس شان کیا جان وندے بالی یے
اے نازنین صبرُک تاب دِلس چھُم یقین
عشق نارن دِتھم جلاواز حال دِل گوس بیحال بالی یے
شمشاد قدس زُلف اویزان مارِ پیچان بالیے
رند شمس عشق زولان زن کمی نالہ دوان بالی یے

☆☆☆

Digitized By e-Gangotri and Kashmir Treasure

غزل

انس قدر کیا شِل پدمانس رِنس قدر کیاہ تیر کمانس
راز ہونز زالس لوگمُت منز میدانس انس قدر کیا شِل پدمانس
مُڈس گیانچ کتھ گٹہ کارباونس تس گرٛھان سارن کرنجلہ آب تاونس
ہرنیہ ژھالہ نِوان منز یاونس انس قدر کیا شِل پدمانس
راتہٕ کریل اویزان منز دیوان خانس توٚر کیاہ دیہ پرٛدس تہٕ پانس
راتہٕ کریل ژہاران ویران جہانس انس قدر کیا شِل پدمانس
گافلس دِل چھُی تندرنہ تاوے عابدس دِل زاہ مایتہٕ راوے
عابِد سراج چھُی منز جہانس أنس قدر کیا شِل پدمانس
چیر یُس تھف کرِ پیر دامانس سہٕ ناوِ راو وتہِ منز جہانس
رنٛد شمس زو وندان تس دور دانس انس قدر کیا شِل پدمانس

اند

Digitized By e Gangotri and Kashmir Treasure

عقابی نظر

من کلہ منز ژھارُم من ژھارنہ دراس تس صبح و شامن

دوان تۂ دوران پھیورُس مسجِدن ژھارنہ دراس تس صبح و شامن

اتہِ گمژ سارنے روپیہ کامن دستہِ بستہ روزتھ روپیہ ژھارن

کلس گُل کرن لوگُمت سارنی درمن ژھارنہ دراس تس صبح و شامن

اتہِ نیرتھ ووتُس مُلک چین وچھم موزی تنگس سر بہ جبین

ابلیس ڈیوٹھُم تس در من ژھارنہ دراس تس صبح و شامن

اتہِ نیرتھ ووتُس تاجِکستان تتہ ڈیٹھم تمہ پہلوان

تتہ چھے تمن ریزک کامن ژھارنہ دراس تس صبح و شامن

تتہِ دراس ووتُس مُلِک افغان تتہ مہہ ڈیٹھُم ساری پٹھان

وارِ کران خوف خُدا رٹتھ درمن ژھارنہ دراس تس صبح و شامن

تتہ دراس ووتُس مُلک روس تتہ تمن سارنی ووتھمُت توس

تتہ تمہ رٹتھ در دِل اہر من۔ ژھارنہ دراس تس صبح و شامن

تتہ نیرتھ ووتُس ملک ویت نام دوپھرس گومُت تمن شام

روسُک خوف رتتھ در من ژھارنہ دراس تس صبح و شامن

Digitized By e Gangotri and Kashmir Treasure

تتہ نیرتھ ووتُس مُلک امریکہ تتہ وچھم فرہنگی جا بجا
تتہ چھی تِمن تیلہ کامن ژھارنہ دراس لتس صبح و شامن

تتہ دراس ووتُس ملکِ افریکا حبشی تتہ وچھم غم زدہ
زندگی تنگ ریزک کامن ژھارنہ دراس لتس صبح و شامن

تتہ دراس ووتُس لبنان کرنل تتک کیاہ بہتر تہٕ جان
دور اندیش تہٕ ساری تہ روپہ تن ژھارنہ دراس لتس صبح و شامن

تتہ نیرتھ ووتُس مسجدِ اقصیٰ روشن سہ چھُ در دُنیاہ
یہودین تمکوی خوار در دُنیاہ ژھارنہ دراس لتس صبح و شامن

تتہ دراس ووتُس فلسطین جد و جہد کران تِم بالیقین
وحدتک پیغام دوان عالمن ژھارنہ دراس لتس صبح و شامن

تتہ، ڈراس ووتُس مُلکِ مصر ساری وچھم پیمتی در بستر
حُسن یوسُف تِمن زیب تن ژھارنہ دراس لتس صبح و شامن

تتہ دراس ووتُس تُرکستان پتہ پیمت تِمن گُرد جان
انت اللہ بلیٰ کتہِ تِمن در من ژھارنہ دراس لتس صبح و شامن

تتہ دراس ووتُس ملکِ شام بادشاہ ڈیوٹھم فرہنگی غلام
لتس نہ غیرت در دِل رٹن لتس سن ژھارنہ دراس لتس صبح و شامن

Digitized By e Gangotri and Kashmir Treasure

تتہ دراس ووُتس ملکِ ایران تتہ تمن بے بہا زیر زمین تیل نیران
نارہ دِیوان یا علی ھو اللہ رٹتھ در من ژھارنہ دراس تس صبح و شامن

تتہ دراس ووُتس ہندوستان ترقی یا بسیار مگر نال وولمت شیوسینان
یتہٗ خورد برد بسیار گژھان اے یارِ من ژھارنہ دراس تس صبح و شامن

تتہ دراس ووُتس ملکِ عرب دامنس تھپ کرتھ نبی رحمتس منز یثرب
طواف کران کعبس ھو اللہ درمن ژھارنہ دراس تس صبح و شامن

تتہ دراس ووُتس ملک، پاکِستان با جُرات حکمران رٹتھ کمان جان
تتہ تمن جایہ جایہ تیلہ کامن ژھارنہ دراس تس صبح و شامن

اتہ دراس ووُتس جموں و کشمیر ان پری تہ بے حیائیَ نال وولمت توبہ تقسیر
حکمران بے دست و پا گیر بچہ کران اے یارمن ژھارنہ دراس تس صبح و شامن

اتہ دراس ووُتس حضرت بل تتہ چھُ موئ مُقدس بر کِنار جھیل ڈل
رُب سنز رحمت تتہ برسان ھو اللہ سارنی درمن ژھارنہ دراس تس صبح و شامن

تتہ دراس ووُتس کشتواڑ تتہ میون پیر کامِل شاہ اسرار
پیر کاملن سیر بوئم در من ژھارنہ دراس تس صبح و شامن

تتہ دراس ووُتس بانہال دیوٕ گول اتھ وچھم بران اکھ اکس لول
شمسو سیر اسرار رٹتھ در من ژھارنہ دراس تس صبح و شامن

☆☆☆

Digitized By e Gangotri and Kashmir Treasure

غزل

وقت صبح نور پھول بلبلو ٹُل شورِ غُل
آشکار گو باغے سمبُل بلبلو ٹُل شور غُل

شبنمن چھو گمت مُختہ زن آباد روزن سون وطن
وطنس فلمُت جایہ جایہ گُل بلبلو ٹُل شور غُل

سون وطن نند بون مُحبتک اکھ ژونگ
زو جان ہیتھ دُنیاہ فِدا بالکُل بلبلو ٹُل شورِ غُل

ناگرادن تہِ آبشارن شور کیاہ کومرن کستورن لول کیاہ
بال تلگ گُل تہِ پھُل بلبلو ٹُل شورِ غُل

ویرناغس اچھ ول باغس حُسن کیاہ جھیل ڈلس سونہ رِ کھ روپ کیا
ویرناگس حُسن بہارُک گُل فُل بلبلوٹُل شورِ غُل

سونہ مرگ تے پہل گام تحفہ رُب سند کیاہ چھُ جانُ
در جِگر رند شمسؔ عشق نار زانہ بُلبُل بلبلو ٹُل شورِ غُل

☆☆☆

Digitized By e Gangotri and Kashmir Treasure

ندامت برحال خود

آہ! واویلا، افسوس ،حسرتاہ
نیک بخت درایہ برونٹھ جاے ٗ پناہ
ووت پڑتھ اکھ منزِل مقصودس زَبر
آہ رودس نا چیز وَتہٕ نِشہٕ بے خبر
نیک یِم اَسی درایے ٗ برونٹھی نیک ترٕ
نقش بوریا ٔستی بہٕ رودُس خوار تر
بلبلوو کور گرٕ گُلستانس اندر
سر بہٕ ٹکراوان ژوم زَن ویرانس اندر
واہ ! اوول کورقُمرِ یو سر و شاخ
راتہٕ کریل بنتھ چھُم کلہٕ آویزان اندر خاخ
پرتھ اکھ نالہٕ سپدیو سیراب اندر دریا
افسوس! موش زن بہٕ رودُس سُوراخس منز تباہ
پرٕ یمن اَسی پرواز کرِتھ گیہٕ بر سما!
پَر کھولِتھ گوس مُردارس پیٹھ فلوا

☆☆☆

Digitized By e Gangotri and Kashmir Treasure

رند شمس اکس تقریبہِ پٹھ پنٕنی خیالات باون

کِتاب ریلیز کرن وِز، جواد صاب، رند صاب منظور کامگار صاب تہٕ مجید صاب

Digitized By e Gangotri and Kashmir Treasure

جناب شبیر احمد میر صأب جناب شمس صأبس پیر پنچال ادبکہ طرفہٕ ٹفکیٹ پیش کران

فورمکہٕ ارکان شمس صأبس ستۍ یہند عزتٕ افزأی کرنہ پتہ اکھ گروپ فوٹو

Digitized By e Gangotri and Kashmir Treasure

خاب سنز رند شمس کاٹھ تہ کیٚن دونین دوستن سیتھ مکرم

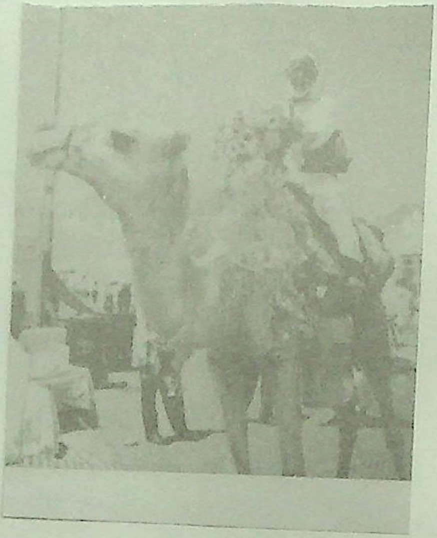

جناب مرحوم شید اصاٗب، اسلم صاٗب رند شمس جناب منشور صاٗب، جناب مکھن لعل جی، جناب وحید صاٗب جناب ظاہر صاٗب وغاٗر۔

Digitized By e Gangotri and Kashmir Treasure

جناب رند شمس صاب پتنین گرکین شُر بن ءستی

رند شمس بانہالی حج کین ایامن منز میدانِ عرفاتس منز

Digitized By e Gangotri and Kashmir Treasure

جناب طاہر بانہالی تہٕ جناب رند صائب پرتو شمع اجرا کرن وِزِ

پرتو شمع اجرا کرن وِزِ فورمکۍ ارکان

Digitized By e Gangotri and Kashmir Treasure

جناب شبیر احمد میر صاب جناب شمس صائبس پیر پنچال ادبکہٕ طرفہٕ ٹفکیٹ پیش کران

فورمکِ ارکان شمس صائبس ستی یہند عزت افزائی کرنہ پتہ اکھ گروپ فوٹو

Digitized By e Gangotri and Kashmir Treasure

جناب محمد اقبال صأب جناب فرید خان صأب، جناب الحاج اکرم صأب
جناب افضل صأب اکس تقریبہ پیٹھ

جناب شمس صأب
تقریر کران

Digitized By e Gangotri and Kashmir Treasure

جناب رند شمس صاحب جناب ظاہر صاحب جناب الحاج اکرم صاحب تہٕ وحید صاحب

رندٕ صابٕنی نعتیہ کیسٹ ریلیز کرنٕ ورٕ

جناب ظہور احمد میر، جناب شمس بانہالی، جناب اکرم صاحب جناب ظاہر صاحب

Digitized By e Gangotri and Kashmir Treasure

Digitized By e Gangotri and Kashmir Treasure

Digitized By e Gangotri and Kashmir Treasure

Digitized By e Gangotri and Kashmir Treasure

حضرت علامہ مشرقؒ چھِ فرماوان۔

نہ پوچھ اِن خرقہ پوشوں سے ارادت ہو تو دیکھ اِنکو
یدِ بیضا لیئے بیٹھے ہوئے ہیں آستینوں میں

لُکھ چھِ عموماً کانسہِ ہُند روخ تہٕ موکھ وچھتھ تسندِ قول تہٕ مرتبک اندازہ لگاوان۔ یلہِ زن کہ چشم دِل وا آسنہ بغاَر خُدا دار لُوکن ہندِ بجرُک تہٕ تھزرُک اندازٕ لگاون چھِ واریاہ مُشکِل۔ تاریخ چھَ گواہ کہ جذب و جنون تہٕ عقل و شعور چھُ ہرزمانس منزٕ پتہٕ پتھے باہم صف آرا روزٕمُت حتیٰ کہ جذب وَ جنون چھُ واریاہ وِلہ عقل و شعورس پیٹھ غالِب سپدمُت۔ سہ کُس آسہے یقین کہ شمس تبریزؔ ہیو مجذوب انسان بناوہے مولانائے رُوم ہیٖہ ہس دانائے دہرا انسانس پنُن گرویدہ، پھرناوہس پانس پتہٕ پتہٕ تہٕ نژناوہس سوٗزر وانس برونہہٕ کُنہِ۔ رندؔ شمس چھُ یمہ زمانک شمس تبریزؔ یُس ہر کُنہِ طمع تہٕ لالچہٕ نِش بے نیاز تہٕ لاتعلق روزتھ راتھ دوہ خُدا یہ سنزٕ عبادت چھُ کران۔ اَمہِ سنزٕ شاعری چھَ اِلہامی شاعری تہٕ امہِ سندِ دِلچ آواز۔ امہ سنز شاعری چھَنہ کُنہ سوچ وَ فکرچ ماتحت۔ امہ سُند تمام کلام چھُ سراسر وعظ و نصیحت تہٕ تبلیغ دینس پیٹھ مُشتمِل۔ رِندؔ شمس چھُ اکھ عمر رسید تہٕ نیکو کار سخی تہٕ غریب پرور اِنسان۔ اکہِ بڈٕ خاندانک چشم و چراغ۔ خُدائے کریم کرنس عمرِ برکت تہٕ امہ سندی درجات کرِنی بُلند۔ امس پیٹھ اکھ مدلل کتاب لیکھنٕ آسی نہ سہل کتھاہ مگر عزیزی ظاہرؔ بانہالی صابس چھُس بہٕ آفرین تہٕ مرحبا کرن زِ یمو تُل اکھ رُت تہٕ جُرات مندانہ قدم تہٕ یہ مُفصل، مدلل تہٕ ماری منزٕ کتاب آئے بارس۔ خُدائے کریم ہُر راونس آئے تہٕ قلمس دِیہ نس بیہن جہار۔ آمین

رحمتؔ بانہالی
صدر
کاروانِ شعر و ادب گوجر نگر جموں